

PANORAMA MACROECONÓMICO

Boletín ISCAM

Del 11 al 17 mayo de 2020

En esta edición:

- Panorama Internacional
- Panorama Nacional
- COVID-19
- Nuestro Mercado

Panorama Internacional

Resurgen tensiones entre Estados Unidos y China por Covid-19, acusaciones de espionaje, incumplimiento de acuerdos comerciales, entre otros temas

En mayo economía mundial con reapertura escalonada de actividades económicas en algunos países...Gobiernos continúan implementando medidas (créditos, baja de tasas de interés, estímulos fiscales, etc.)

Situación actual mundial:

- Eurozona: caen PIB -3.8% y empleo -0.2% en 1er trimestre 2020 vs 4to trimestre 2019; PIB de Reino Unido cae -2.0% vs 4to trimestre 2019; Alemania en recesión
- Resultados mixtos para precios del petróleo; inventarios de Estados Unidos caen -0.14% vs Semana Anterior; Organización de Países Exportadores de Petróleo recorta previsión en -9.07 millones de barriles diarios para 2020

EU situación actual:

- Departamento del Trabajo de Estados Unidos: desaceleración de solicitudes de desempleo en la semana del 9 mayo (2.98 millones vs 3.18 millones del 2 de mayo y 6.87 millones del 28 de marzo)
- Reserva Federal de Estados Unidos descarta tasas de interés negativas por ser inefectivas
- Inflación continúa desacelerando por contracción de demanda global, en Abr'2020 es de 0.3% (Mar'2020 1.5%)

Nombre del indicador	Indicador Acum. Dic'19	17/05/2020	%Var Acum Dic'19	%Var Sem. Ant.
Tasa de interés FED (%)	1.75%	0.25%	-1.50 pp	-1.00 pp
Precio petróleo Brent (USD/barril)	\$67.32	\$32.50	-51.7	+4.9
Precio petróleo WTI (USD/barril)	\$59.88	\$29.65	-50.5	+19.8
Dow Jones (índice)	28,203.46	23,685.42	-16.0	-2.7
Nasdaq (índice)	8,790.88	9,014.56	+2.5	-1.2

Actualidad Internacional

- Director General de la Organización Mundial del Comercio Roberto Azevedo anunció renuncia para Ago'2020
- Instituto Nacional de Estadística de España: creación de empresas cae -28.3% en Mar'2020 respecto de Mar'19
- Oficina de Estadísticas de China: en Abr'2020 desempleo urbano es de 6.0% (Mar'2020 de 5.9%)
- Japón suspende en mayo 2020 visas de viaje de México, Colombia, Argentina, Perú, entre otros, por pandemia
- Inicia reapertura de pequeños comercios en España (60% de negocios), Colombia (180,000 empresas) y Perú (208 negocios)

PANORAMA MACROECONÓMICO

Boletín ISCAM

Del 11 al 17 mayo de 2020

Panorama Nacional

- Reapertura económica escalonada en 324 municipios catalogados como los de la esperanza
- Ante entorno económico adverso, Banxico baja tasa de interés 50 puntos porcentuales (de 6.00% a 5.50%) para incentivar demanda global y mitigar efectos del confinamiento
- De enero a marzo 2020 México recibe flujo de Inversión Extranjera Directa por \$10,334.0 millones de dólares americanos, creciendo +1.7% respecto al 1er trimestre 2019
- En el 4to trimestre de 2019 PIB turístico cae -0.6% vs 3er trimestre de 2019 y crece +0.7% vs 4to trimestre de 2018; consumo interior turístico cae -0.3% vs 3er trimestre de 2019 y sin variación vs 4to trimestre de 2018
- Consejo Nacional de Evaluación: crisis por Covid-19 incrementaría en 2020 +10.7 millones de personas en situación de extrema pobreza
- En Abr'2020 se pierden 555.2 mil empleos registrados en el Instituto Mexicano del Seguro Social; acumulado a Abr'2020 se perdieron 493.7 mil

Plan de reapertura inicia el 18 de mayo...Continúan actividades esenciales y se añaden construcción, minería y fabricación de equipo de transporte...Regreso escalonado con lenta reactivación económica

Nombre del indicador	Indicador Acum. Dic'19	17/05/2020	%Var Acum Dic'19	%Var Sem. Ant.
Tasa de interés (%)	7.25	5.50	-1.75 pp	-1.00 pp
Tipo de cambio (\$/Dólar americano)	\$19.10	\$23.96	+25.4	+1.2
Inflación (%) ¹	2.83	2.15	-0.68 pp	-1.10 pp
Precio de exportación del petróleo (USD/barril)	\$55.04	\$24.74	-55.1	+13.0
Índice Mexicana de Valores (IPC)	43,565.41	35,691.39	-18.1	-5.1

Nombre del indicador	Indicador 31 de Dic'19	06/05/2020	%Var 31 de Dic'19	%Var vs Sem. Ant.
Valores Gubernamentales en tenencia de extranjeros (mdp) ²	\$2,148,287	1,899,857.5	-11.6%	0.0%

Termómetro Macroeconómico

-2.4%
cae PIB en 1T2020 vs MPA y -1.6% vs PA

+35.8% vs Mar'19
crecen Remesas en Mar'2020

2.15%
inflación general en Abr'2020

-0.5% vs Feb'19
cae en Feb'2020 consumo interno

-10.2% vs Feb'19
cae en Feb'2020 Inversión fija bruta

+6.2% vs Abr'19
crecen Reservas internacionales en Abr'2020

Actualidad Nacional

- Gobierno Federal presenta estrategia de nueva normalidad en 3 etapas:
 - Municipios de la Esperanza (324 en 15 estados), sin casos de Covid-19 (18 de mayo)
 - Preparación para reapertura general (18 – 31 de mayo)
 - Semáforo por regiones (1 de junio)
- UNAM reiniciaría ciclo escolar el 21 de septiembre

PANORAMA MACROECONÓMICO

Boletín ISCAM

Del 11 al 17 mayo de 2020

- Gobernador de Puebla Miguel Barbosa decreta fin de ciclo escolar (*todos están aprobados*)
- Consorcio conformado por Construcciones Urales, GAMI Ingeniería e Instalaciones y AZVI gana licitación para construir tramo 3 de Tren Maya
- Comisionado de la Comisión Nacional de Mejora Regulatoria César Hernández renuncia
- Consejo Nacional Empresarial Turístico: PIB turístico caerá en 2020 -46%
- Según la Cámara Nacional de la Industria de la Transformación, alrededor de 5,350 empresas de sectores automotriz, autopartes, autotransporte y minería volverán a operar a partir del 18 de mayo
- Mediante decreto, el Gobierno Mexicano asume el control de las energías renovables sin considerar inversión privada

Covid-19

- Organización Mundial de la Salud: existen entre 7 y 8 proyectos prometedores de vacuna contra Covid-19; señala que es peligroso que países quieran alcanzar inmunidad de rebaño de forma natural
- Vacuna alemana contra Covid-19 con resultados positivos en pruebas con animales
- Américas (*1.96 millones*) supera a Europa (*1.87 millones*) en casos de Covid-19
- Organización Mundial de la Salud: Coronavirus se convertiría en endémico (*con aparición estacional permanente*)
- México
 - CDMX y UNAM crearán laboratorio para desarrollar vacuna contra Covid-19
 - Del top 10 de Américas, México con tasa de letalidad más alta
 - 15 de mayo con más casos nuevos (*2,437*) y 12 de mayo (*353*) con más defunciones nuevas desde que inició la epidemia
 - Asociación Mexicana de Instituciones de Seguros brindará cobertura gratuita a personal de salud (*retroactivo al 1 de abril y hasta el 31 de agosto para 1.6 millones de empleados*)
 - CDMX:
 - Pacientes en recuperación serían dirigidos a Unidad Centro Banamex
 - Más de 11,600 casos y más de 1,120 defunciones

Europa en fase descendente de nuevos casos, inicia desconfiamiento...Estados Unidos continúa aceleración de contagios...México entrando en fase de máximos casos (letalidad de 10.7% vs 6.8% tasa mundial)

Región	Nombre del indicador	16/03/2020	17/05/2020	Gráfico	%Var Sem. Ant.	%Var Ayer
Mundial	Casos	167,515	4,525,497		15.5%	2.3%
	Defunciones	6,606	307,395		12.0%	1.8%
	Casos nuevos	13,903	100,012		62.4%	15.2%
Europa	Casos	55,620	1,870,545		9.5%	1.2%
	Defunciones	2,335	165,951		6.7%	0.7%
	Casos nuevos	10,559	22,100		-13.7%	-0.2%
Estados Unidos	Casos	1,678	1,409,452		13.1%	2.0%
	Defunciones	41	85,860		13.9%	2.4%
	Casos nuevos*	0	27,090		n/a	30.0%
México	Casos	82	49,219		40.5%	4.4%
	Defunciones	0	5,177		49.4%	2.6%
	Casos nuevos	29	2,075		32.8%	-1.8%

*Nota: La Organización Mundial de la Salud registró para Estados Unidos un ajuste el día 10 de mayo para nuevos casos por -99, por lo que no se muestra la variación de la Semana Anterior, debido a que ésta no refleja una cifra coherente.

PANORAMA MACROECONÓMICO

Boletín ISCAM

Del 11 al 17 mayo de 2020

Nuestro Mercado ISCAM

ISCAM Ritmo permite semanalmente la gestión de las Ventas y la operabilidad del Negocio, posibilitando correcciones y ajustes durante el mes corriente

Canasto RITMO COVID-19 Categorías Abarrotes

Todas las cifras se presentan en índices. Ranking: Índice última semana

Desempeño en valor vs MSAA / Desempeño en valor vs SA

Categoría	Semana ISCAM Acum de la Sem 9 a la 19	Sem 19 al 10/5/2020
Papel Higiénico	122	82
Galletas	125	89
Detergentes Ropa	108	92
Aceites Comestibles	134	85
Endulzantes	136	98
Leche Blanca Liquida	115	96
Limp. Grandes Superficies	133	90
Sueros Orales	120	101
Mayonesas	123	97
Shampoos	101	103
Perecederos	113	98
Pastas	151	104
Atunes	139	91
Sopas Instantaneas	115	104
Cloros	162	98
Chiles Conserva	110	94
Consomes	111	91
Jabones Tocador	115	94
Huevo	142	90
Concentrados P/Agua Polvo	119	96
Servilleta	94	111
Pastas Dentales	93	90
Frijol Grano	209	91
Frijol Procesado	125	87
Vegetales Enlatados	131	93
Catsup	109	108
Sales	132	90
Agua Embotellada	89	97
Sardinias	151	96
Yoghurt	103	91
Toallas Húmedas	111	104
Toalla Desechable	143	108
Limp. Especializados	161	81
Material de Curación	201	59
Concentrados P/Agua Liquido	117	98
Tes	136	92
Jabones Líquidos	245	88
Pañuelo Desechable	103	96
Otros Otc's	189	79
Otros Lacteos	132	80
Canasto Covid-19	123	92

Código de color

Mayor a 102	●
Entre 98 y 102	▲
menor a 98	◆

Division	Semana ISCAM Acum de la Sem 9 a la 19	Sem 19 al 10/5/2020
Comestibles	126	94
Higiene y Cuidado Personal	108	93
Limpieza y Cuidado del Hogar	123	92
Papel	119	86
Canasto COVID-19	123	

La Semana 9 a la 19 comprende el periodo del 20 de febrero al 10 de mayo 2020

MSAA = Misma Semana Año Anterior (Compara ventas semanales actuales respecto de las ventas de la Misma Semana del Año Anterior)

SA = Semana Anterior (Compara ventas semanales actuales respecto de las ventas de la Semana Anterior)

Ritmo Sem Act vs YTD y Ritmo YTD Act vs YTD AA

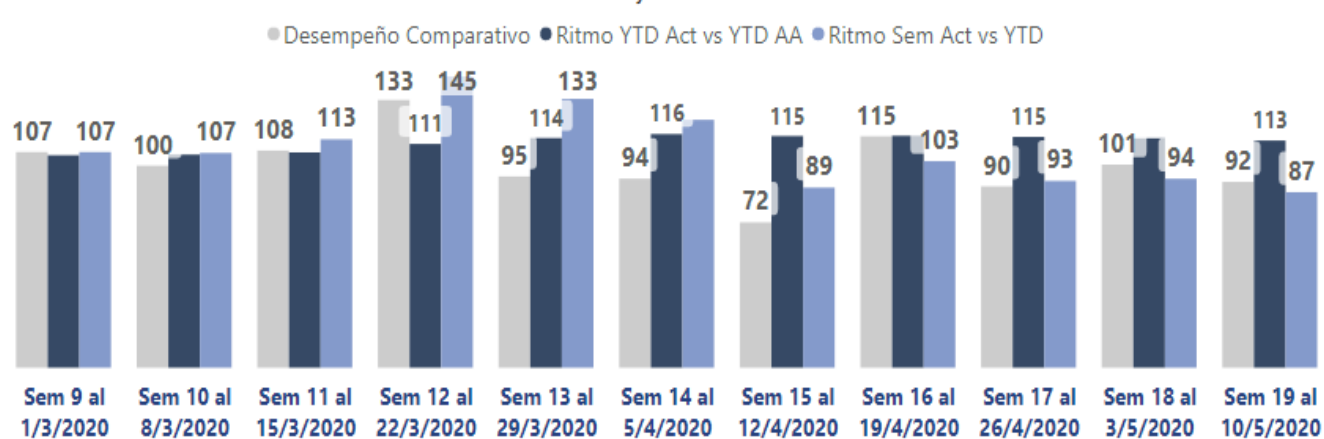

Ritmo:

1R.- Ritmo YTD ACT vs YTD AA (Promedio diario de la semana actual comparada contra el promedio diario del YTD actual)

2R.- Ritmo promedio diario del YTD actual vs Ritmo promedio diario YTD AA (Promedio diario del YTD actual comparado contra el promedio diario del YTD AA)