

PANORAMA MACROECONÓMICO

Boletín ISCAM

Del 2 al 9 de agosto de 2020

En esta edición:

- Panorama Internacional
- Panorama Nacional
- COVID-19
- Nuestro Mercado

Panorama Internacional

Reapertura mundial incentiva creación de nuevos empleos, estimulando la reactivación económica

Economía mundial muestra signos de recuperación tras reapertura de actividades productivas, pero rebrotes de Covid-19 siguen limitando la reactivación

Situación actual mundial:

- Continúa guerra económica entre Estados Unidos y China, escalando a plataformas digitales y al veto de empresas chinas en territorio estadounidense
- Economía China crece en el 2º trimestre 2020 +11.50% contra el 1er trimestre 2020

EU situación actual:

- En Jul'2020 la tasa de desempleo es de 10.2%, cae -0.9 puntos porcentuales vs Jun'2020, y se crean 1.8 millones de nuevos empleos
- En el 1er semestre 2020, comercio de Estados Unidos con el resto del mundo cae -14.2% contra el primer semestre 2019
- En Jun'2020 gasto personal de consumo crece +5.6% contra May'2020, pero ingreso personal cae -1.4%

Nombre del indicador	Indicador Acum. Dic'19	09/08/2020	%Var Acum Dic'19	%Var Sem. Ant.
Tasa de interés FED (%)	1.75%	0.25%	-1.50 pp	-1.00 pp
Precio petróleo Brent (USD/barril)	\$67.32	\$44.40	-34.1	+2.5
Precio petróleo WTI (USD/barril)	\$59.88	\$41.22	-31.2	+2.4
Dow Jones (índice)	28,203.46	27,433.48	-2.7	+3.8
Nasdaq (índice)	8,790.88	11,010.98	+25.3	+2.5

Actualidad Internacional

- Estados Unidos:
 - Departamento de Estado levanta recomendación a ciudadanos estadounidenses de evitar viajes internacionales
 - En Jul'2020, inventarios de petróleo crudo cayeron -2.8% contra Jun'2020
- Según la Comisión Económica para América Latina y el Caribe, el valor de las exportaciones de bienes de América Latina caerá -23% en 2020 por crisis actual

Panorama Nacional

- Como se esperaba, en May'2020 el consumo interno cae -23.5% contra May'19, por efectos de la crisis del "Gran Confinamiento"
- En Jun'2020 la tasa de desempleo es de 5.5%, crece +1.3 puntos porcentuales contra May'2020
- Confianza empresarial se recupera en Jul'2020
 - Manufactura crece +1.8 puntos porcentuales
 - Construcción crece +4.3 puntos porcentuales
 - Comercio crece +3.5 puntos porcentuales

Nueva normalidad reactiva gradualmente economía mexicana...Indicadores de Junio y Julio evidencian impacto moderado tras reapertura de actividades productivas

PANORAMA MACROECONÓMICO

Boletín ISCAM

Del 2 al 9 de agosto de 2020

Nombre del indicador	Indicador Acum. Dic'19	09/08/2020	%Var Acum Dic'19	%Var Sem. Ant.
Tasa de interés (%)	7.25	5.00	-2.25 pp	-1.00 pp
Tipo de cambio (\$/USD)	\$19.10	\$22.49	+17.7	+1.30
Inflación (%) ¹	2.83	3.62	0.79 pp	0.29 pp
Precio de exportación del petróleo (USD/barril)	\$55.04	\$39.57	-28.1	+7.1
Bolsa Mexicana de Valores (IPC)	43,565.41	38,005.00	-12.8	+2.7

Nombre del indicador	Indicador 31 de Dic'19	29/07/2020	%Var 31 de Dic'19	%Var vs Sem. Ant.
Valores Gubernamentales en tenencia de extranjeros (mdp) ²	\$2,148,287	1,796,404.4	-16.4%	-0.01%

Termómetro Macroeconómico

-17.3% Cae PIB en 2° trimestre 2020 vs 1er trimestre 2020	+11.1% vs Jun'19 Crecen Remesas en Jun'2020	3.62% Inflación general en Jul'2020
-23.5% vs May'19 Cae en May'2020 consumo interno	-38.4% vs May'19 Cae en May'2020 Inversión fija bruta	+5.3% vs Jun'19 Crecen Reservas internacionales en Jun'2020

Actualidad Nacional

- El 13 de Ago'2020 Banxico emitirá decisión respecto de tasa de interés; el consenso del mercado anticipa un recorte de 50 puntos base
- En el 1er semestre 2020 comercio de México con Estados Unidos cae -21.3% contra el 1er semestre 2019
- La Secretaría de Educación Pública señala que el ciclo escolar 2020-2021 iniciará el 24 de Ago'2020, siendo remoto hasta que semáforo epidemiológico esté en verde
- En Jul'2020 venta total de vehículos ligeros cae -31.3% contra Jul'19; la producción crece +0.7% (Asociación Mexicana de la Industria Automotriz)

Covid-19

- Organización Mundial de la Salud: 6 vacunas en fase final, desarrolladas en Estados Unidos, China, Reino Unido y Rusia
- México:
 - CDMX se mantiene en semáforo naranja
 - Ocupación Hospitalaria Nacional al 40%; Nayarit al 72%, Nuevo León al 69% y Coahuila al 62%.
 - Camas con ventilador a nivel nacional al 36%; Colima al 66%, Nuevo León al 65% y Baja California 48%.

El mundo desacelera en casos de Covid-19...América se estabiliza...Continúan rebrotes en Europa y Oceanía...México con signos de descenso de casos (letalidad de 10.9% vs 3.7% tasa mundial)

Región	Nombre del indicador	16/03/2020	09/08/2020	Gráfico	%Var Sem. Ant.
Mundial	Casos	167,515	19,462,112		10.2%
	Defunciones	6,606	722,285		6.1%
	Casos nuevos	13,903	273,552		4.0%
Europa	Casos	55,620	3,562,774		5.5%
	Defunciones	2,335	216,426		1.5%
	Casos nuevos	10,559	16,762		-3.8%
Estados Unidos	Casos	1,678	4,897,958		8.3%
	Defunciones	41	159,930		4.8%
	Casos nuevos	0	61,028		-9.6%
México	Casos	82	480,278		9.4%
	Defunciones	0	52,298		9.5%
	Casos nuevos	29	4,376		-9.8%

PANORAMA MACROECONÓMICO

Boletín ISCAM

Del 2 al 9 de agosto de 2020

Nuestro Mercado ISCAM

ISCAM Ritmo permite semanalmente la gestión de las Ventas y la operabilidad del Negocio, posibilitando correcciones y ajustes durante el mes corriente

Canasto RITMO COVID-19 Categorías Abarrotes

Todas las cifras se presentan en índices. Ranking: Índice última semana

Categoría	Desempeño Acumulado en valor vs MSAA		Desempeño en valor Semana Actual vs SA	% MIX
	Semana ISCAM Acum de la Sem 9 a la 31	Sem 31 al 2/8/2020		
Papel Higiénico	109	126	10.89%	
Galletas	124	112	6.82%	
Detergentes Ropa	102	117	6.37%	
Endulzantes	125	102	5.36%	
Aceites Comestibles	115	107	4.51%	
Cafe	114	108	4.34%	
Leche Blanca Liquida	110	106	4.18%	
Suavizantes	105	119	3.88%	
Mayonesas	116	110	3.56%	
Limp. Grandes Superficies	121	114	3.51%	
Sueros Orales	120	91	3.28%	
Insecticidas	138	118	2.97%	
Harinas	127	102	2.72%	
Cloros	137	114	2.51%	
Sopas Instantaneas	124	116	2.46%	
Atunes	126	98	2.22%	
Detergentes Trastes	130	118	2.17%	
Consomes	106	122	2.04%	
Salchichoneria	108	103	1.89%	
Perecederos	106	104	1.86%	
Cereales	109	123	1.85%	
Pastas	128	106	1.81%	
Leche Polvo	101	86	1.58%	
Leche Evaporada	127	114	1.55%	
Arroz Grano	170	104	1.52%	
Jabones Tocador	107	108	1.51%	
Panaderia	99	105	1.40%	
Frijol Procesado	118	108	1.23%	
Jabon Lavanderia	126	102	1.20%	
Huevo	118	104	1.19%	
Leche Condensada	151	88	1.17%	
Quesos	109	101	0.98%	
Pures Tomate	132	110	0.88%	
Vegetales Enlatados	123	102	0.87%	
Creimas/Lacteos	121	104	0.79%	
Sales	114	110	0.77%	
Frijol Grano	168	105	0.77%	
Sardinias	161	144	0.55%	
Material de Curación	237	89	0.44%	
Avena	132	101	0.43%	
Canasto Covid-19	117	110		

Código de color

Mayor a 102	●
Entre 98 y 102	▲
menor a 98	◆

Acumulado Desempeño Valor vs MSAA / Sem 3 Desempeño vs SA

Division	Semana ISCAM Acum de la Sem 9 a la 31	Sem 31 al 2/8/2020
Comestibles	119	106
Higiene y Cuidado Personal	121	103
Limpieza y Cuidado del Hogar	116	116
Papel	109	126
Canasto COVID-19	117	110

La Semana 9 a la 31 comprende el periodo del 20 de febrero al 2 de agosto 2020

MSAA = Misma Semana Año Anterior (Compara ventas semanales actuales respecto de las ventas de la Misma Semana del Año Anterior)

SA = Semana Anterior (Compara ventas semanales actuales respecto de las ventas de la Semana Anterior)

Ritmo Sem Act vs YTD y Ritmo YTD Act vs YTD AA

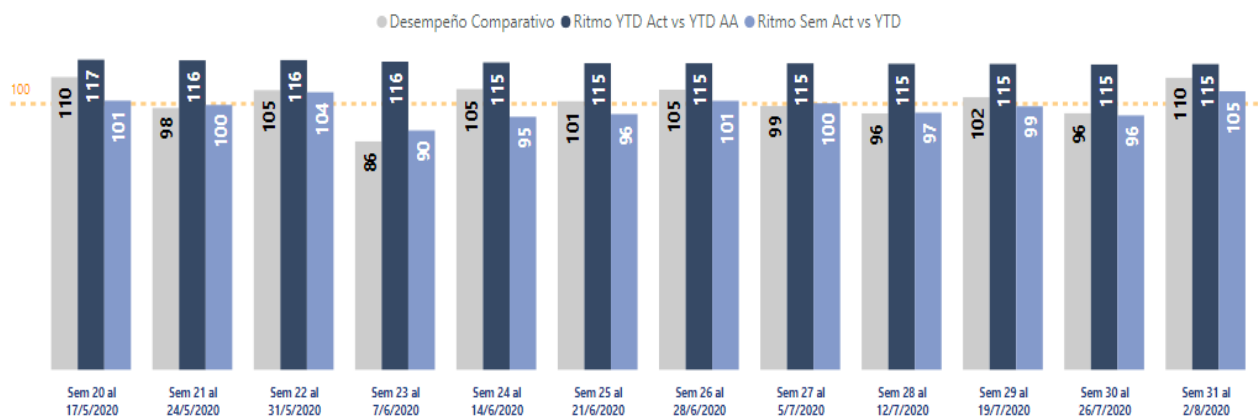

Ritmo:

1R.- Ritmo YTD ACT vs YTD AA (Promedio diario de la semana actual comparada contra el promedio diario del YTD actual)

2R.- Ritmo promedio diario del YTD actual vs Ritmo promedio diario YTD AA (Promedio diario del YTD actual comparado contra el promedio diario del YTD AA)

PANORAMA MACROECONÓMICO

Boletín ISCAM

Del 2 al 9 de agosto de 2020

Nuestro Mercado ISCAM

ISCAM Ritmo permite semanalmente la gestión de las Ventas y la operabilidad del Negocio, posibilitando correcciones y ajustes durante el mes corriente

Canasto RITMO COVID-19 VyL Alta Graduación

Todas las cifras se presentan en índices. Ranking: Índice última semana

Submarcas Top25 ALTA GRADUACION	Desempeño Acumulado en valor vs MSA		Desempeño en valor Semana Actual vs SA		% MIX
	Semana ISCAM Acum de la Sem 18 a la 31	Sem 31 al 2/8/2020	Semana ISCAM Acum de la Sem 18 a la 31	Sem 31 al 2/8/2020	
GRAN CENTENARIO REP	152	129	152	129	6.43%
DON JULIO 70	69	96	69	96	5.80%
BACARDI CARTA BLANCA	144	84	144	84	4.65%
JOHNNIE WALKER E ROJA	65	109	65	109	3.32%
BLACK & WHITE	113	163	113	163	3.08%
PRESIDENTE 50 ANIV	158	114	158	114	2.54%
JOSE CUERVO TRADICIONAL	103	107	103	107	2.41%
BUCHANAN'S 12	44	95	44	95	2.21%
TORRES 10	77	75	77	75	2.19%
GRAN CENTENARIO PLAT	171	39	171	39	2.07%
TORRES 5	129	53	129	53	1.95%
SMIRNOFF X1	327	115	327	115	1.91%
MAESTRO DOBEL DIAMANTE	83	84	83	84	1.90%
RANCHO ESCONDIDO	162	98	162	98	1.85%
JOHNNIE WALKER E NEGRA	51	90	51	90	1.55%
RESERVA ANTIGUA 1800 CRIST	120	107	120	107	1.36%
PASSPORT	223	130	223	130	1.32%
EL COMPADRE	266	93	266	93	1.30%
HENNESSY VSOP	87	202	87	202	1.05%
WILLIAM LAWSON'S	203	67	203	67	1.05%
JOSE CUERVO ESPECIAL	126	52	126	52	1.02%
SAUZA HORNITOS REP	142	137	142	137	0.92%
100 AÑOS REP	79	95	79	95	0.90%
AZUL	120	122	120	122	0.90%
HERRADURA ULTRA CRIST	90	166	90	166	0.85%
TOTAL TOP 25	111	93	111	93	54.53%

Código de color

- Mayor a 102 (Verde)
- Entre 98 y 102 (Amarillo)
- menor a 98 (Rojo)

Categorías Total ALTA GRADUACION	Desempeño Acumulado en valor vs MSA	Desempeño en valor Semana Actual vs SA	% MIX
Tequilas	98	84	41.6%
Whisky	79	110	20.0%
Ron	119	96	9.6%
Brandy	130	80	9.2%
Aguardiente	180	93	6.4%
Vodka	103	106	5.8%
Cognac	85	171	3.0%
Mezcal	83	96	2.1%
Ginebra	57	103	1.9%
Anis	162	93	0.3%
Parras	724	77	0.0%
TOTAL ALTA GRADUACION	100	93	100.0%

La Semana 18 a la 31 comprende el periodo del 27 de abril al 2 de agosto 2020

MSAA = Misma Semana Año Anterior (Compara ventas semanales actuales respecto de las ventas de la Misma Semana del Año Anterior)

SA = Semana Anterior (Compara ventas semanales actuales respecto de las ventas de la Semana Anterior)



Ritmo:

1R.- Ritmo YTD ACT vs YTD AA (Promedio diario de la semana actual comparada contra el promedio diario del YTD actual)

2R.- Ritmo promedio diario del YTD actual vs Ritmo promedio diario YTD AA (Promedio diario del YTD actual comparado contra el promedio diario del YTD AA)

PANORAMA MACROECONÓMICO

Boletín ISCAM

Del 2 al 9 de agosto de 2020

Nuestro Mercado ISCAM

ISCAM Ritmo permite semanalmente la gestión de las Ventas y la operabilidad del Negocio, posibilitando correcciones y ajustes durante el mes corriente

Canasto RITMO COVID-19 VyL Media Graduación

Todas las cifras se presentan en índices. Ranking: Índice última semana

Submarcas Top25 MEDIA GRADUACION	Desempeño Acumulado en valor vs MSA		Desempeño en valor Semana Actual vs SA		% MIX
	Semana ISCAM Acum de la Sem 18 a la 31	Sem 31 al 2/8/2020	Semana ISCAM Acum de la Sem 18 a la 31	Sem 31 al 2/8/2020	
TRES CORONAS	149	119	149	119	7.15%
MOET & CHANDON	47	102	47	102	5.38%
BAILEYS	99	157	99	157	4.22%
CASA MADERO 3 V	74	100	74	100	3.46%
RIUNITE	135	103	135	103	2.96%
LICOR 43	58	101	58	101	2.67%
CASA MADERO TTO	80	106	80	106	1.35%
RESERVADO CYT	187	67	187	67	1.32%
MATARROMERA CRIANZA	0	140	0	140	1.20%
SANTA CAROLINA	72	137	72	137	1.19%
LA CETTO CLASICA	73	103	73	103	1.13%
VEGA SICILIA	86	96	86	96	1.04%
CUNE	105	97	105	97	1.02%
LAS MORAS	174	76	174	76	0.92%
CALIFORNIA	77	92	77	92	0.90%
VEUVE CLICQUOT	40	104	40	104	0.85%
MONTE XANIC	75	110	75	110	0.82%
CUATRO SOLES	204	129	204	129	0.81%
DOLCE AMORE	254	148	254	148	0.77%
DOM PERIGNON	41	106	41	106	0.72%
DON LEO	338	131	338	131	0.65%
BERINGER	61	141	61	141	0.63%
MARIATINTO	104	84	104	84	0.62%
CASA MADERO 2 V	84	120	84	120	0.57%
LAS NUBES	64	108	64	108	0.57%
TOTAL TOP 25	85	109	85	109	42.92%

Código de color
 Mayor a 102 ●
 Entre 98 y 102 ▲
 menor a 98 ◆

Categorías MEDIA GRADUACION	Desempeño Acumulado en valor vs MSA		Desempeño en valor Semana Actual vs SA		% MIX
	Semana ISCAM Acum de la Sem 18 a la 31	Sem 31 al 2/8/2020	Semana ISCAM Acum de la Sem 18 a la 31	Sem 31 al 2/8/2020	
Vinos de Mesa	87	105	87	105	67.9%
Licor	62	115	62	115	13.3%
Champagnes	46	100	46	100	8.3%
Jerez	148	117	148	117	7.5%
Rompope	143	109	143	109	1.7%
Oporto	78	108	78	108	0.7%
Vermouth	69	96	69	96	0.6%
Sidra	47	77	47	77	0.1%
TOTAL MEDIA GRADUACION	81	107	81	107	100.0%

La Semana 18 a la 31 comprende el periodo del 27 de abril al 2 de agosto 2020

MSAA = Misma Semana Año Anterior (Compara ventas semanales actuales respecto de las ventas de la Misma Semana del Año Anterior)

SA = Semana Anterior (Compara ventas semanales actuales respecto de las ventas de la Semana Anterior)

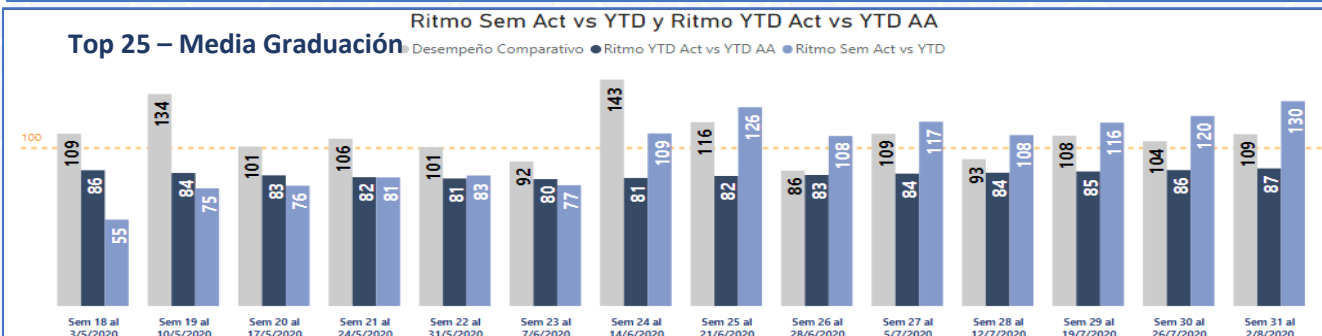
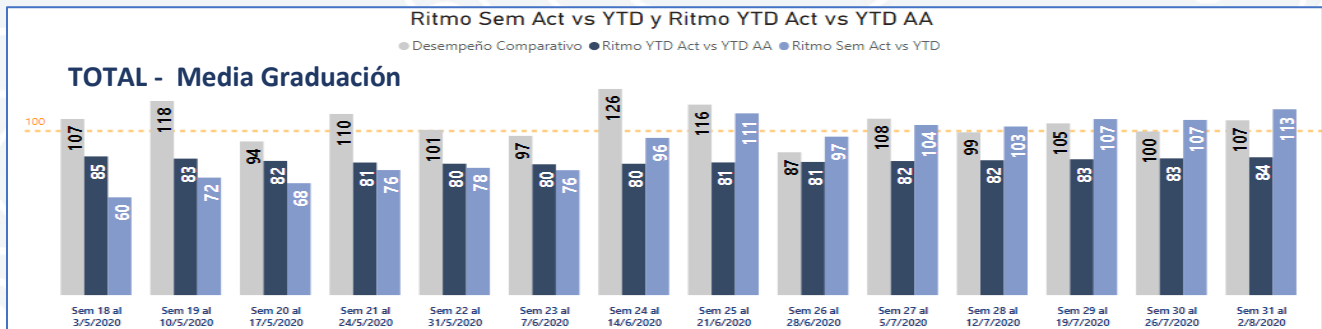

Ritmo:

1R.- Ritmo YTD ACT vs YTD AA (Promedio diario de la semana actual comparada contra el promedio diario del YTD actual)

2R.- Ritmo promedio diario del YTD actual vs Ritmo promedio diario YTD AA (Promedio diario del YTD actual comparado contra el promedio diario del YTD AA)

PANORAMA MACROECONÓMICO

Boletín ISCAM

Del 2 al 9 de agosto de 2020

Nuestro Mercado ISCAM

ISCAM Ritmo permite semanalmente la gestión de las Ventas y la operabilidad del Negocio, posibilitando correcciones y ajustes durante el mes corriente

Canasto RITMO COVID-19 VyL Baja Graduación

Todas las cifras se presentan en índices. Ranking: Índice última semana

Submarcas Top25	Desempeño Acumulado en valor vs MSA		Desempeño en valor Semana Actual vs SA		% MIX
	Semana ISCAM Acum de la Sem 18 a la 31	Sem 31 al 2/8/2020	Semana ISCAM Acum de la Sem 18 a la 31	Sem 31 al 2/8/2020	
BAJA GRADUACION					
CARIBE COOLER	●	152	●	130	33.02%
NEW MIX (PALOMA)	●	207	◆	70	18.22%
NEW MIX (VAMPIRO)	●	192	◆	90	11.29%
SKYY BLUE	●	104	◆	88	10.35%
KOSAKO	●	381	●	485	6.18%
KERMATO	●	124	●	106	4.85%
VIÑA REAL DZO	●	167	●	153	2.97%
CLAMATO	●	109	●	103	1.28%
JACK DANIEL'S RTD GINGER	●	162	●	124	1.25%
PARIS DE NOCHE	●	240	●	380	1.20%
JACK DANIEL'S RTD MINERAL	●	138	●	127	1.16%
VIÑA REAL	●	160	◆	83	1.08%
PACIFIC MIX CLAM	▲	98	●	104	1.04%
FOUR LOKO	◆	78	◆	82	0.92%
BOONES	▲	99	◆	57	0.82%
JACK DANIEL'S RTD HONEY LEMO	●	136	▲	100	0.41%
MOJITO	●	228	●	427	0.35%
SPERRY'S	●	266	◆	82	0.30%
CABRITO MIX	●	290	●	103	0.29%
JACK DANIEL'S RTD MANZANA	●	133	●	127	0.29%
CUBARAIMA	●	621	▲	99	0.23%
FITZER	◆	0	●	147	0.21%
ALIANZA	◆	0	◆	40	0.18%
JACK DANIEL'S RTD COLA	▲	99	◆	59	0.17%
JOSE CUERVO PALOMA	●	376	●	103	0.17%
TOTAL TOP 25	●	165	●	104	98.23%

Código de color
 Mayor a 102 ●
 Entre 98 y 102 ▲
 menor a 98 ◆

Categorías	Desempeño Acumulado en valor vs MSA	Desempeño en valor Semana Actual vs SA	% MIX
BAJA GRADUACION			
Mezclados	●	◆	53.8%
Coolers	●	●	34.2%
Cocteles	●	●	7.8%
Sangría	●	●	4.2%
TOTAL BAJA GRAD	●	●	100.0%

La Semana 18 a la 31 comprende el periodo del 27 de abril al 2 de agosto 2020

MSAA = Misma Semana Año Anterior (Compara ventas semanales actuales respecto de las ventas de la Misma Semana del Año Anterior)

SA = Semana Anterior (Compara ventas semanales actuales respecto de las ventas de la Semana Anterior)

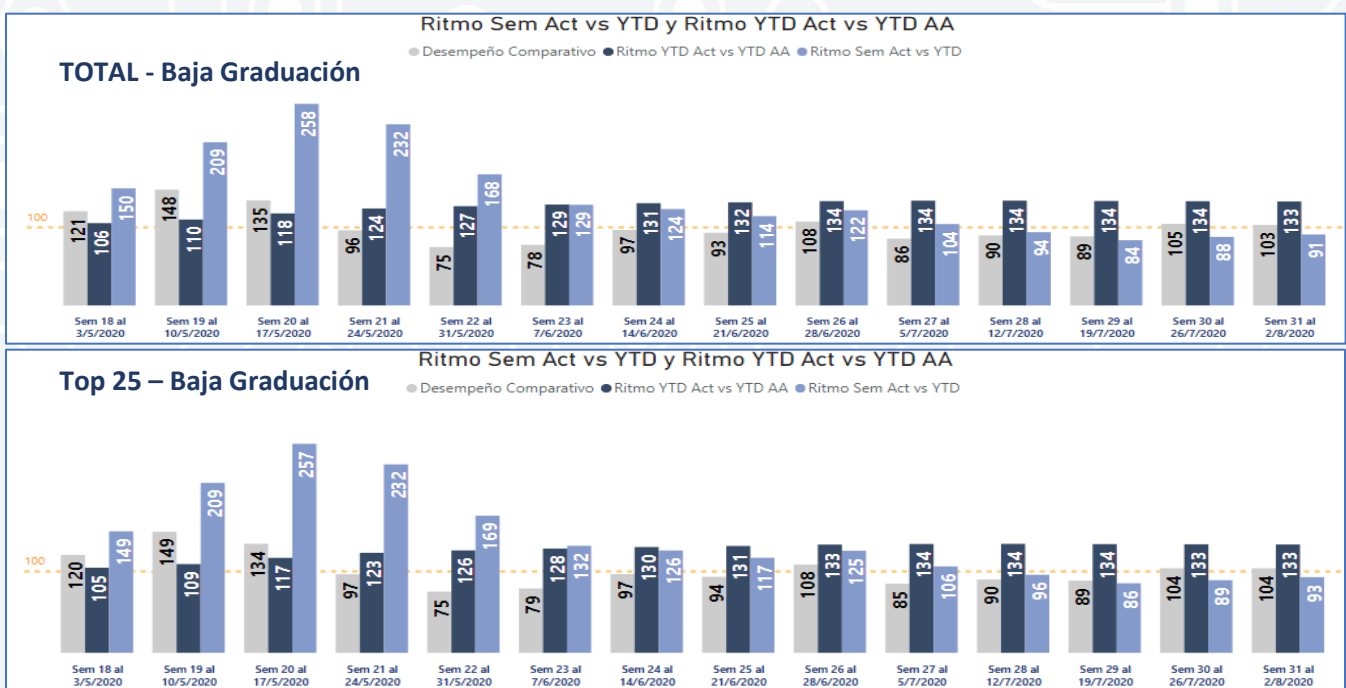

Ritmo:

1R.- Ritmo YTD ACT vs YTD AA (Promedio diario de la semana actual comparada contra el promedio diario del YTD actual)

2R.- Ritmo promedio diario del YTD actual vs Ritmo promedio diario YTD AA (Promedio diario del YTD actual comparado contra el promedio diario del YTD AA)

PANORAMA MACROECONÓMICO

Boletín ISCAM

Del 2 al 9 de agosto de 2020

Nuestro Mercado ISCAM

ISCAM Ritmo permite semanalmente la gestión de las Ventas y la operabilidad del Negocio, posibilitando correcciones y ajustes durante el mes corriente

Canasto RITMO COVID-19 Categorías Dulces

Todas las cifras se presentan en índices. Ranking: Índice última semana

Categoría	Desempeño Acumulado en valor vs MSAA		Desempeño en valor Semana Actual vs SA		% MIX
	Semana ISCAM Acum de la Sem 19 a la 31	Sem 31 al 2/8/2020	Sem 31 al 2/8/2020	Sem 31 al 2/8/2020	
Chocolate	95	99	99	99	33.77%
Chicle	71	97	97	97	14.71%
Dulce	77	100	100	100	14.43%
Paleta	95	102	102	102	12.40%
Grenetina	106	97	97	97	8.29%
Pulpa	88	93	93	93	6.13%
Mazapan	117	90	90	90	3.79%
Malvavisco	97	94	94	94	2.53%
Dulce Típico	66	94	94	94	2.18%
Polvo	101	98	98	98	1.76%
Canasto Covid-19	88	98	98	98	

Código de color
 Mayor a 102 ●
 Entre 98 y 102 ▲
 menor a 98 ◆

La Semana 19 a la 31, comprende el periodo del 4 de mayo al 2 de agosto 2020

MSAA = Misma Semana Año Anterior (Compara ventas semanales actuales respecto de las ventas de la Misma Semana del Año Anterior)

SA = Semana Anterior (Compara ventas semanales actuales respecto de las ventas de la Semana Anterior)

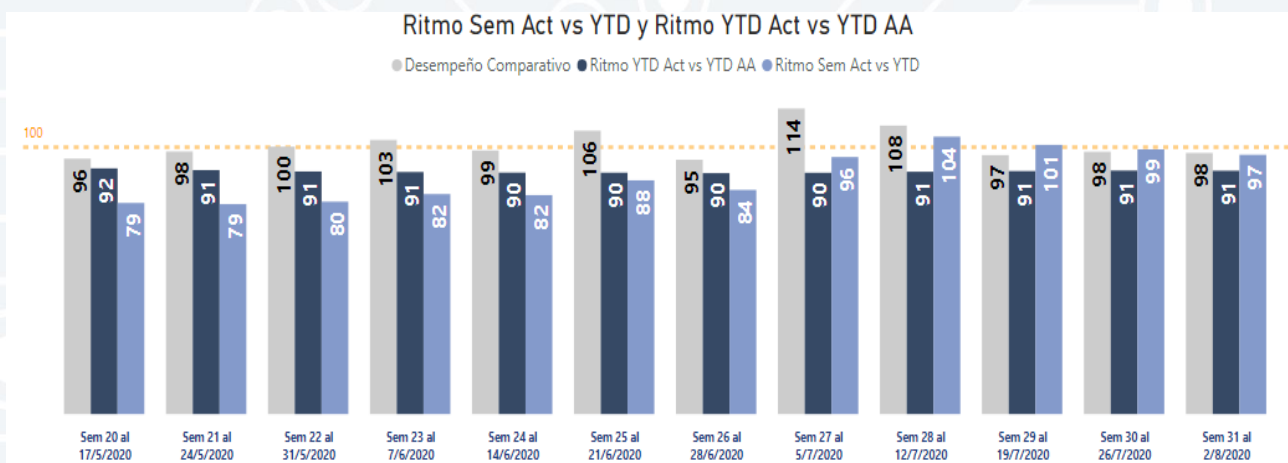

Ritmo:

1R.- Ritmo YTD ACT vs YTD AA (Promedio diario de la semana actual comparada contra el promedio diario del YTD actual)

2R.- Ritmo promedio diario del YTD actual vs Ritmo promedio diario YTD AA (Promedio diario del YTD actual comparado contra el promedio diario del YTD AA)