

PANORAMA MACROECONÓMICO

Boletín ISCAM

Del 10 al 16 de agosto de 2020

En esta edición:

- Panorama Internacional
- Panorama Nacional
- COVID-19
- Nuestro Mercado

Panorama Internacional

Bancos Centrales continúan manteniendo tasas de interés en niveles mínimos para incidir en rápida recuperación económica

Reapertura mundial continúa con activación de más sectores, pero se registran repuntes de casos de Covid-19 que podrían retrasar la recuperación económica

Situación actual mundial:

- Eurozona aún resiente efectos del confinamiento:
 - En el 2° trimestre 2020, empleo de la Eurozona cae -2.8% contra 1er trimestre 2020 (en el 1er trimestre 2020 cayó -0.2%)
 - En Jun'2020 actividad industrial cae -12.3% contra Jun'19 (en May'2020 cayó -20.4%)
 - En Jul'2020 se registra inflación de 0.4% (en Jun'2020 de 0.3%)
- En China, en Jul'2020, tasa de desempleo de 5.7% (en Jun'2020 de 5.7%) e inflación de 2.7% (en Jun'2020 de 2.5%), mostrando indicios de haber tocado fondo

EU situación actual:

- Reapertura económica con efectos positivos en demanda interna, impulsando en Jul'2020 la inflación al consumidor a un nivel de 1.0% anual (en Jun'2020 de 0.6%) y la actividad industrial creciendo +3.0% contra Jun'2020 (en Jun'2020 de 5.7%)
- Reactivación de sectores productivos desacelera solicitudes de desempleo, por lo que en la semana del 8 de Ago'2020 se registra una caída de -19.5% contra la semana anterior
- Precios del petróleo impulsados por aumento de demanda mundial y por reducción de inventarios de petróleo de Estados Unidos que en la semana del 7 de Ago'2020 caen -0.9% contra la anterior

Nombre del indicador	Indicador Acum. Dic'19	16/08/2020	%Var Acum Dic'19	%Var Sem. Ant.
Tasa de interés FED (%)	1.75%	0.25%	-1.50 pp	Sin cambio
Precio petróleo Brent (USD/barril)	\$67.32	\$44.80	-33.5	+0.9
Precio petróleo WTI (USD/barril)	\$59.88	\$42.01	-29.8	+1.9
Dow Jones (índice)	28,203.46	27,931.02	-1.0	+1.8
Nasdaq (índice)	8,790.88	11,019.30	+25.3	+0.1

Actualidad Internacional

- La Organización Mundial del Comercio estima que comercio internacional caería entre -13% y -32% en 2020 vs 2019, dependiendo de la duración de la pandemia de Covid-19
- Estados Unidos media acuerdo de paz que normaliza relaciones entre Emiratos Árabes Unidos e Israel, para lo cual este último convino suspender la anexión de Cisjordania

Panorama Nacional

- Banxico anuncia decisión de Política Monetaria el 13 de Ago'2020:
 - Se reduce tasa de interés 50 puntos base, quedando en 4.50%, tal cual anticipamos la semana anterior
 - México con profunda contracción en el 2° trimestre 2020, por afectaciones de la pandemia de Covid-19
 - Indicadores señalan que en Jun'2020 inició la recuperación por reapertura de sectores

Recuperación de economía mexicana impulsada por mayor reapertura de actividades y baja de tasa de interés, pero prevalencia de Covid-19 sigue limitando la reactivación

PANORAMA MACROECONÓMICO

Boletín ISCAM

Del 10 al 16 de agosto de 2020

Nombre del indicador	Indicador Acum. Dic'19	16/08/2020	%Var Acum Dic'19	%Var Sem. Ant.
Tasa de interés (%)	7.25	4.50	-2.75 pp	-0.50 pp
Tipo de cambio (\$/USD)	\$19.10	\$22.03	+15.4	-2.04
Inflación (%) ¹	2.83	3.62	0.79 pp	0.29 pp
Precio de exportación del petróleo (USD/barril)	\$55.04	\$39.93	-27.5	+0.9
Bolsa Mexicana de Valores (IPC)	43,565.41	38,949.88	-10.6	+2.5

Nombre del indicador	Indicador 31 de Dic'19	05/08/2020	%Var 31 de Dic'19	%Var vs Sem. Ant.
Valores Gubernamentales en tenencia de extranjeros (mdp) ²	\$2,148,287	1,799,969.3	-16.2%	0.20%

Termómetro Macroeconómico

-17.3% Cae PIB en 2° trimestre 2020 vs 1er trimestre 2020	+11.1% vs Jun'19 Crecen Remesas en Jun'2020	3.62% Inflación general en Jul'2020
-23.5% vs May'19 Cae en May'2020 consumo interno	-38.4% vs May'19 Cae en May'2020 Inversión fija bruta	+5.3% vs Jun'19 Crecen Reservas internacionales en Jun'2020

Actualidad Nacional

- Presidente de México Andrés Manuel López Obrador anunció acuerdo con AstraZeneca, la Universidad de Oxford y la Fundación Carlos Slim para la producción en México de la vacuna contra Covid-19
- Según el IMSS, acumulado a Jul'2020 se pierden 925.5 mil empleos, cayendo la generación de puestos de trabajo -402.4% contra el acumulado a Jul'19
- Según el INEGI, en Jun'2020, la actividad industrial creció +17.9% contra May'2020, impulsada por la industria manufacturera que aumentó +26.7%
- Secretaria de Energía Rocío Nahle da positivo a Covid-19

Covid-19

- Relajamiento de medidas en Europa, incrementa casos de Covid-19 a niveles previos a la reapertura
- Rusia anuncia primera vacuna contra Covid-19...iniciará su producción en 2 semanas
- México:
 - Vacuna contra Covid-19 será gratuita
 - CDMX se mantiene en semáforo naranja; esta semana reabrieron cines y museos
 - Ocupación hospitalaria nacional al 38%; Nayarit al 64%, Nuevo León al 62% y Coahuila al 58%

En el mundo prevalecen altas cifras de casos nuevos de Covid-19, con América aportando cerca del 50%...en Europa vuelven repuntes ...México se estabiliza (letalidad de 10.9% vs 3.6% tasa mundial)

Región	Nombre del indicador	16/03/2020	16/08/2020	Gráfico	%Var Sem. Ant.
Mundial	Casos	167,515	21,294,845		9.4%
	Defunciones	6,606	761,779		178.5%
	Casos nuevos	13,903	267,291		-63.0%
Europa	Casos	55,620	3,754,649		5.4%
	Defunciones	2,335	214,092		-1.1%
	Casos nuevos	10,559	19,888		18.6%
Estados Unidos	Casos	1,678	5,258,565		7.4%
	Defunciones	41	167,201		4.5%
	Casos nuevos	0	55,359		-9.3%
México	Casos	82	522,162		8.7%
	Defunciones	0	56,757		8.5%
	Casos nuevos	29	4,448		1.6%

PANORAMA MACROECONÓMICO

Boletín ISCAM

Del 10 al 16 de agosto de 2020

Nuestro Mercado ISCAM

ISCAM Ritmo permite semanalmente la gestión de las Ventas y la operabilidad del Negocio, posibilitando correcciones y ajustes durante el mes corriente

Canasto RITMO COVID-19 Categorías Abarrotes

Todas las cifras se presentan en índices. Ranking: Índice última semana

Categoría	Desempeño Acumulado en valor vs MSAA		Desempeño en valor Semana Actual vs SA		% MIX
	Semana ISCAM Acum de la Sem 9 a la 32	Sem 32 al 9/8/2020	Sem 32 al 9/8/2020	% MIX	
Papel Higiénico	107	73	73	9.31%	
Galletas	123	84	84	6.74%	
Detergentes Ropa	102	84	84	6.29%	
Endulzantes	124	93	93	5.86%	
Cafe	113	96	96	4.90%	
Aceites Comestibles	114	86	86	4.58%	
Leche Blanca Liquida	110	89	89	4.40%	
Suavizantes	105	80	80	3.66%	
Sueros Orales	120	85	85	3.30%	
Mayonesas	115	77	77	3.22%	
Limp. Grandes Superficies	120	76	76	3.15%	
Harinas	126	93	93	2.99%	
Sopas Instantaneas	123	86	86	2.49%	
Insecticidas	136	71	71	2.49%	
Atunes	125	89	89	2.33%	
Cloros	137	79	79	2.33%	
Leche Polvo	100	125	125	2.32%	
Salchichoneria	108	98	98	2.17%	
Perecederos	105	94	94	2.04%	
Pastas	127	95	95	2.01%	
Detergentes Trastes	129	78	78	2.00%	
Arroz Grano	170	95	95	1.70%	
Panaderia	99	99	99	1.62%	
Consomes	105	67	67	1.62%	
Cereales	108	74	74	1.61%	
Jabones Tocador	106	89	89	1.58%	
Jabon Lavanderia	126	95	95	1.34%	
Leche Condensada	151	96	96	1.32%	
Frijol Procesado	117	89	89	1.29%	
Huevo	116	90	90	1.27%	
Leche Evaporada	127	67	67	1.23%	
Quesos	109	92	92	1.06%	
Vegetales Enlatados	122	91	91	0.92%	
Frijol Grano	166	98	98	0.89%	
Cremas/Lacteos	120	95	95	0.88%	
Pures Tomate	131	81	81	0.84%	
Sales	114	91	91	0.82%	
Sardinas	160	78	78	0.50%	
Avena	131	95	95	0.48%	
Material de Curación	236	85	85	0.44%	
Canasto Covid-19	117	85	85		

Código de color
 Mayor a 102 ●
 Entre 98 y 102 ▲
 menor a 98 ◆

Acumulado Desempeño Valor vs MSAA / Sem 32 Desempeño vs SA

Division	Semana ISCAM Acum de la Sem 9 a la 32	Sem 32 al 9/8/2020
Comestibles	119	89
Higiene y Cuidado Personal	120	88
Limpieza y Cuidado del Hogar	115	80
Papel	107	73
Canasto COVID-19	117	85

La Semana 9 a la 32 comprende el periodo del 20 de febrero al 9 de agosto 2020

MSAA = Misma Semana Año Anterior (Compara ventas semanales actuales respecto de las ventas de la Misma Semana del Año Anterior)

SA = Semana Anterior (Compara ventas semanales actuales respecto de las ventas de la Semana Anterior)

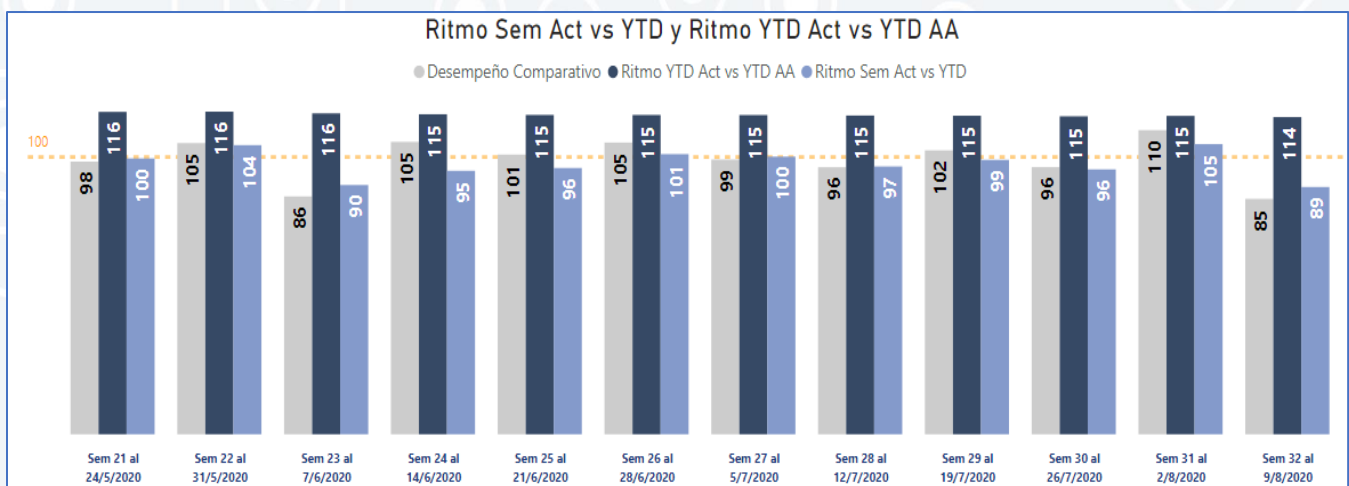

Ritmo:

1R.- Ritmo YTD ACT vs YTD AA (Promedio diario de la semana actual comparada contra el promedio diario del YTD actual)

2R.- Ritmo promedio diario del YTD actual vs Ritmo promedio diario YTD AA (Promedio diario del YTD actual comparado contra el promedio diario del YTD AA)

PANORAMA MACROECONÓMICO

Boletín ISCAM

Del 10 al 16 de agosto de 2020

Nuestro Mercado ISCAM

ISCAM Ritmo permite semanalmente la gestión de las Ventas y la operabilidad del Negocio, posibilitando correcciones y ajustes durante el mes corriente

Canasto RITMO COVID-19 VyL

Todas las cifras se presentan en índices. Ranking: Índice última semana

Categoría	Desempeño Acumulado en valor vs MSAA		Desempeño en valor Semana Actual vs SA		% MIX
	Semana ISCAM Acum de la Sem 18 a la 32	Sem 32 al 9/8/2020	Sem 32 al 9/8/2020	% MIX	
Tequilas	99	89	89	24.4%	
Whisky	80	107	107	14.1%	
Vinos de Mesa	88	100	100	11.6%	
Cerveza	158	88	88	9.8%	
Ron	122	102	102	6.4%	
Brandy	131	77	77	4.6%	
Mezclados	173	108	108	4.4%	
Aguardiente	180	105	105	4.4%	
Vodka	105	105	105	4.0%	
Energizantes	75	116	116	3.8%	
Licor	64	106	106	2.4%	
Coolers	146	72	72	1.9%	
Mezcal	86	112	112	1.6%	
Champagnes	48	106	106	1.5%	
Jerez	153	105	105	1.4%	
Ginebra	58	86	86	1.1%	
Cognac	83	38	38	0.8%	
Cocteles	117	76	76	0.5%	
Anis	176	206	206	0.4%	
Rompope	144	104	104	0.3%	
Jarabes	38	83	83	0.2%	
Sangria	160	54	54	0.2%	
Vermouth	71	119	119	0.1%	
Oporto	80	84	84	0.1%	
Sangrita	123	80	80	0.1%	
Sidra	49	138	138	0.0%	
Alcohol	58	103	103	0.0%	
Parras	715	53	53	0.0%	
Armagnac	44	25	25	0.0%	
Canasto Covid-19	105	95	95	100.0%	

Código de color

- Mayor a 102 ●
- Entre 98 y 102 ▲
- menor a 98 ◆

Division	Acumulado Desempeño Valor vs MSAA / Sem 18 a la 32	Sem 32 Desempeño vs SA	Dmpño Val vs SA	Mix Sem
Cerveza	158	88	88	9.83 %
Vinos y Licores	100	96	96	90.17 %
Canasto COVID-19	105	95	95	100.00 %

La Semana 18 a la 32 comprende el periodo del 27 de abril al 9 de agosto 2020

MSAA = Misma Semana Año Anterior (Compara ventas semanales actual es respecto de las ventas de la Misma Semana del Año Anterior)

SA = Semana Anterior (Compara ventas semanales actuales respecto de las vent as de la Semana Anterior)

Ritmo Sem Act vs YTD y Ritmo YTD Act vs YTD AA

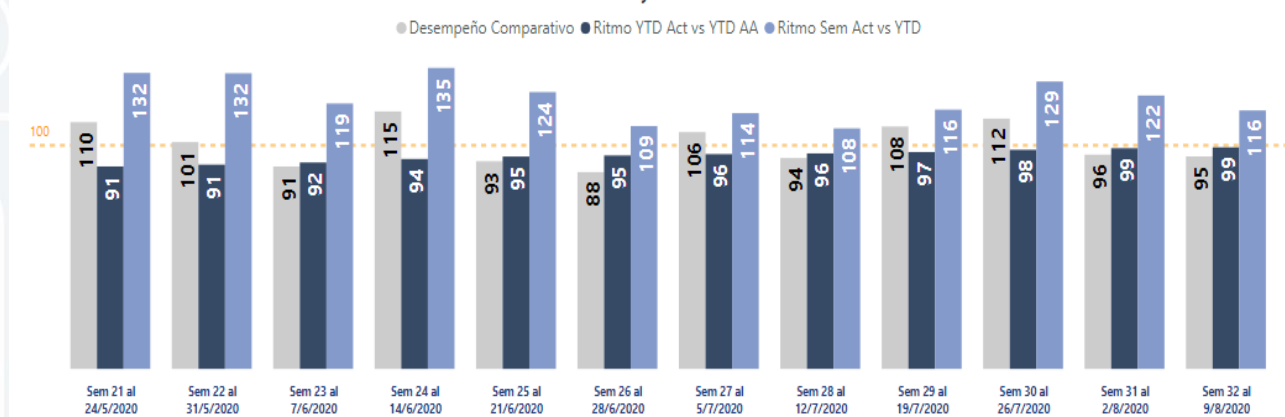

Ritmo:

1R.- Ritmo YTD ACT vs YTD AA (Promedio diario de la semana actual comparada contra el promedio diario del YTD actual)

2R.- Ritmo promedio diario del YTD actual vs Ritmo promedio diario YTD AA (Promedio diario del YTD actual comparado contra el promedio diario del YTD AA)

PANORAMA MACROECONÓMICO

Boletín ISCAM

Del 10 al 16 de agosto de 2020

Nuestro Mercado ISCAM

ISCAM Ritmo permite semanalmente la gestión de las Ventas y la operabilidad del Negocio, posibilitando correcciones y ajustes durante el mes corriente

Canasto RITMO COVID-19 Categorías Dulces

Todas las cifras se presentan en índices. Ranking: Índice última semana

Código de color
 Mayor a 102 ●
 Entre 98 y 102 ▲
 menor a 98 ◆

Categoría	Desempeño Acumulado en valor vs MSAA		Desempeño en valor Semana Actual vs SA		% MIX
	Semana ISCAM Acum de la Sem 19 a la 32	Sem 32 al 9/8/2020	Sem 32 al 9/8/2020	Sem 32 al 9/8/2020	
Chocolate	◆ 96	● 127	● 127	● 127	37.42%
Dulce	◆ 78	● 112	● 112	● 112	14.00%
Chicle	◆ 71	▲ 99	▲ 99	▲ 99	12.64%
Paleta	◆ 95	● 108	● 108	● 108	11.67%
Grenetina	● 107	● 108	● 108	● 108	7.78%
Pulpa	◆ 89	● 114	● 114	● 114	6.11%
Mazapan	● 117	● 117	● 117	● 117	3.86%
Dulce Típico	◆ 67	● 138	● 138	● 138	2.63%
Malvavisco	▲ 98	● 109	● 109	● 109	2.40%
Polvo	▲ 101	◆ 97	◆ 97	◆ 97	1.48%
Canasto Covid-19	◆ 89	● 115	● 115	● 115	

La Semana 19 a la 32, comprende el periodo del 4 de mayo al 9 de agosto 2020

MSAA = Misma Semana Año Anterior (Compara ventas semanales actuales respecto de las ventas de la Misma Semana del Año Anterior)

SA = Semana Anterior (Compara ventas semanales actuales respecto de las ventas de la Semana Anterior)

Ritmo Sem Act vs YTD y Ritmo YTD Act vs YTD AA

● Desempeño Comparativo ● Ritmo YTD Act vs YTD AA ● Ritmo Sem Act vs YTD

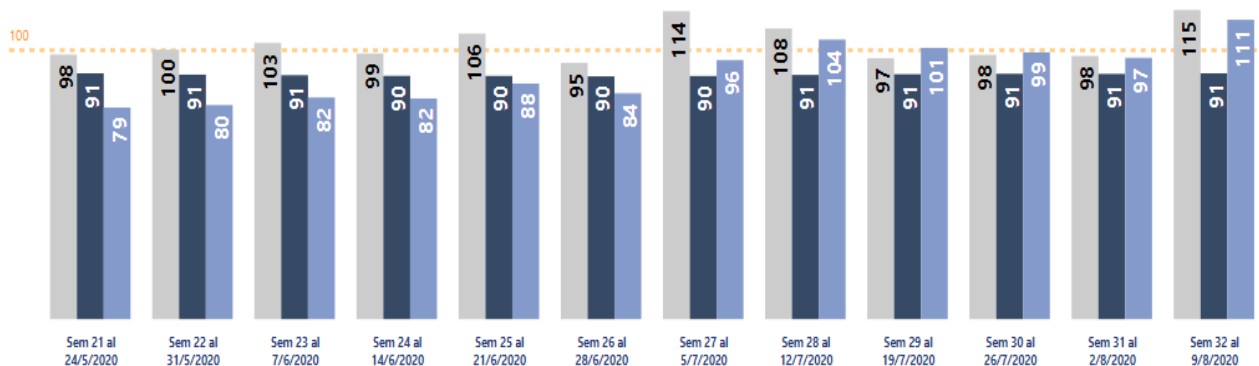

Ritmo:

1R.- Ritmo YTD ACT vs YTD AA (Promedio diario de la semana actual comparada contra el promedio diario del YTD actual)

2R.- Ritmo promedio diario del YTD actual vs Ritmo promedio diario YTD AA (Promedio diario del YTD actual comparado contra el promedio diario del YTD AA)