

PANORAMA MACROECONÓMICO

Boletín ISCAM

Del 7 al 13 de septiembre de 2020

En esta edición:

- Panorama Internacional
- Panorama Nacional
- COVID-19
- Nuestro Mercado

Panorama Internacional

Volatilidad en precios del petróleo por expectativas de baja demanda, aumento de inventarios y afectaciones del mercado financiero

Indicadores económicos del mundo muestran recuperación, sin embargo, Gobiernos y Bancos Centrales siguen cautelosos, implementando medidas para blindar las economías

Situación actual mundial:

- Brexit se complica... Reino Unido amenaza con violar acuerdo para proteger economía interna; Unión Europea señala que eso impediría llegar a un acuerdo comercial
- El 10 de Sep'2020 Banco Central Europeo emite decisión de Política Monetaria, destaca:
 - Tasa de interés se mantiene (en 0.00% - 0.25%), para estimular consumo y mantener inflación en objetivo
 - Banco Central Europeo seguirá inyectando liquidez a través de créditos y refinanciamientos
 - Se actualiza pronóstico de crecimiento para 2020, quedando en -8.0% (previo de -8.7%)

EU situación actual:

- Continúan efectos de reapertura de sectores productivos, impulsando demanda y precios:
 - En Ago'2020 inflación anual al consumidor y del productor de 1.3% y -0.2%, creciendo, respectivamente, +0.3 y +0.2 puntos porcentuales vs Jul'2020
 - En Jul'2020 crédito al consumo crece +7.6% contra Jun'2020
- Hacia elecciones presidenciales, preferencia de candidato demócrata Biden sigue creciendo; en encuesta del 11 de Sep'2020 crece +7.5 puntos porcentuales vs Trump (el 26 de Ago'2020 fue de +7.1 puntos porcentuales)

Nombre del indicador	Indicador Acum. Dic'19	13/09/2020	%Var Acum Dic'19	%Var Sem. Ant.
Tasa de interés FED (%)	1.75%	0.25%	-1.50 pp	Sin cambio
Precio petróleo Brent (USD/barril)	\$67.32	\$39.83	-40.8	-6.6
Precio petróleo WTI (USD/barril)	\$59.88	\$37.33	-37.7	-6.1
Dow Jones (índice)	28,203.46	27,665.64	-1.9	-1.7
Nasdaq (índice)	8,790.88	10,853.55	+23.5	-4.1

Actualidad Internacional

- Ante reapertura, mejora actividad industrial en Europa en Jul'2020 contra Jun'2020: Francia +3.8%, Italia +7.4% y Reino Unido +5.2%
- Organización para la Cooperación y el Desarrollo Económico: en Jul'2020 tasa de desempleo de países miembros de 7.7%, mejora -0.3 puntos porcentuales vs Jun'2020

Panorama Nacional

- Como esperado, reapertura en Jun'2020 estimula consumo interno e inversión fija bruta, que en Jun'2020 crecen +5.5% y +20.1% contra May'2020
- Mayor demanda continúa presionando al alza los precios, registrando en Ago'2020 una inflación anual del consumidor de 4.05% y del productor del 5.4% (crecen +0.4 y +0.9 puntos porcentuales contra Jul'2020)
- Reactivación del turismo impulsa sus ingresos, que en Jul'2020 crecen +111.8% contra Jun'2020

Panorama económico mejora ante la reapertura de sectores y el descenso de casos de Covid-19, sin embargo, preocupa complicación de pandemia en invierno

PANORAMA MACROECONÓMICO

Boletín ISCAM

Del 7 al 13 de septiembre de 2020

Nombre del indicador	Indicador Acum. Dic'19	13/09/2020	%Var Acum Dic'19	%Var Sem. Ant.
Tasa de interés (%)	7.25	4.50	-2.75 pp	Sin cambio
Tipo de cambio (\$/USD)	\$19.10	\$21.32	+11.6	-1.3
Inflación (%) ¹	2.83	4.05	1.22 pp	+0.4 pp
Precio de exportación del petróleo (USD/barril)	\$55.04	\$35.46	-35.6	-7.8
Bolsa Mexicana de Valores (IPC)	43,565.41	36,334.89	-16.6	-0.3

Nombre del indicador	Indicador 31 de Dic'19	02/09/2020	%Var 31 de Dic'19	%Var vs Sem. Ant.
Valores Gubernamentales en tenencia de extranjeros (mdp) ²	\$2,148,287	1,813,221.7	-15.6%	-0.03%

Termómetro Macroeconómico

-17.1% Cae PIB en 2° trimestre 2020 vs 1er trimestre 2020	+7.2% vs Jul'19 Crecen Remesas en Jul'2020	4.05% Inflación general en Ago'2020
-19.6% vs Jun'19 Cae en Jun'2020 consumo interno	-25.2% vs Jun'19 Cae en Jun'2020 Inversión fija bruta	+4.9% vs Ago'19 Crecen Reservas internacionales en Ago'2020

Actualidad Nacional

- El 8 de Sep'2020, Secretaría de Hacienda y Crédito Público entrega Paquete Económico 2021 al Congreso; para 2021, estima que PIB crecería +4.6%, con una inflación de 3.0%
- Reapertura aumenta demanda de petróleo, impulsando en Jul'2020 el precio de exportación de petróleo crudo mexicano, creciendo +10.6% contra Jun'2020
- En Jul'2020 actividad industrial crece +7.0% contra Jun'2020
- Secretario de Comunicaciones y Transportes Jorge Arganis da positivo a Covid-19

Covid-19

- América y Asia Sudoriental registran, en promedio cada uno, más de 90 mil casos de Covid-19 por día
- El 6 de Sep'2020 el mundo registra máximo de casos en un día con 307.3 mil; América concentró el 47%
- México:
 - Rusia y empresa mexicana acordarían adquisición y distribución de vacuna contra Covid-19 en México; Gobierno Federal la revisaría y, en su caso, aprobaría
 - CDMX supera 110 mil casos y 11 mil defunciones, con letalidad de 10.2%; se mantiene en naranja

En el mundo prevalecen repuntes de Covid-19... América y Asia Sudoriental son epicentro... Europa con volatilidad... México liga 5 semanas a la baja (letalidad de 10.6% vs 3.2% tasa mundial)

Región	Nombre del indicador	16/03/2020	13/09/2020	Gráfico	%Var Sem. Ant.
Mundial	Casos	167,515	28,637,952		7.0%
	Defunciones	6,606	917,417		4.7%
	Casos nuevos	13,903	307,930		4.5%
Europa	Casos	55,620	4,796,426		7.2%
	Defunciones	2,335	225,494		1.4%
	Casos nuevos	10,559	48,921		57.3%
Estados Unidos	Casos	1,678	6,386,832		4.0%
	Defunciones	41	191,809		2.8%
	Casos nuevos	0	45,523		-7.3%
México	Casos	82	668,381		5.4%
	Defunciones	0	70,821		4.8%
	Casos nuevos	29	4,408		-4.5%

PANORAMA MACROECONÓMICO

Boletín ISCAM

Del 7 al 13 de septiembre de 2020

Nuestro Mercado ISCAM

ISCAM Ritmo permite semanalmente la gestión de las Ventas y la operabilidad del Negocio, posibilitando correcciones y ajustes durante el mes corriente

Canasto RITMO COVID-19 Categorías Abarrotes

Todas las cifras se presentan en índices. Ranking: Índice última semana

Categoría	Desempeño Acumulado en valor vs MSAA		Desempeño en valor Semana Actual vs SA		% MIX
	Semana ISCAM Acum de la Sem 9 a la 36	Sem 36 al 6/9/2020	Sem 36 al 6/9/2020	% MIX	
Papel Higiénico	107	88	88	10.41%	
Galletas	122	96	96	7.03%	
Detergentes Ropa	102	91	91	6.06%	
Endulzantes	124	100	100	5.93%	
Aceites Comestibles	113	98	98	5.01%	
Leche Blanca Liquida	109	95	95	4.39%	
Cafe	113	81	81	4.16%	
Suavizantes	106	88	88	3.57%	
Mayonesas	115	83	83	3.35%	
Harinas	124	95	95	3.11%	
Limp. Grandes Superficies	119	85	85	3.05%	
Sueros Orales	124	84	84	2.89%	
Sopas Instantaneas	124	100	100	2.67%	
Insecticidas	134	100	100	2.58%	
Cloros	135	97	97	2.33%	
Atunes	122	85	85	2.32%	
Detergentes Trastes	130	101	101	2.28%	
Salchichoneria	107	101	101	2.13%	
Perecederos	104	101	101	2.12%	
Pastas	125	94	94	2.01%	
Consomes	107	91	91	1.95%	
Jabones Tocador	107	106	106	1.73%	
Leche Polvo	98	78	78	1.67%	
Arroz Grano	168	96	96	1.61%	
Panaderia	98	100	100	1.60%	
Cereales	109	76	76	1.45%	
Leche Evaporada	130	108	108	1.39%	
Jabon Lavanderia	122	104	104	1.24%	
Huevo	111	98	98	1.20%	
Frijol Procesado	117	87	87	1.20%	
Quesos	107	98	98	1.02%	
Leche Condensada	153	80	80	0.96%	
Frijol Grano	159	109	109	0.94%	
Pures Tomate	130	98	98	0.86%	
Cremas/Lacteos	119	89	89	0.86%	
Vegetales Enlatados	121	87	87	0.84%	
Sales	112	102	102	0.80%	
Sardinas	157	109	109	0.48%	
Avena	128	97	97	0.43%	
Material de Curación	229	95	95	0.36%	
Canasto Covid-19	116	92	92		

Código de color

- Mayor a 102 ●
- Entre 98 y 102 ▲
- menor a 98 ◆

Acumulado Desempeño Valor vs MSAA / Sem 36 Desempeño vs SA

Division	Semana ISCAM Acum de la Sem 9 a la 36	Sem 36 al 6/9/2020
Comestibles	118	93
Higiene y Cuidado Personal	120	104
Limpieza y Cuidado del Hogar	115	93
Papel	107	88
Canasto COVID-19	116	92

La Semana 9 a la 36 comprende el periodo del 20 de febrero o al 6 de septiembre 2020

MSAA = Misma Semana Año Anterior (Compara ventas semanales actuales respecto de las ventas de la Misma Semana del Año Anterior)

SA = Semana Anterior (Compara ventas semanales actuales respecto de las ventas de la Semana Anterior)

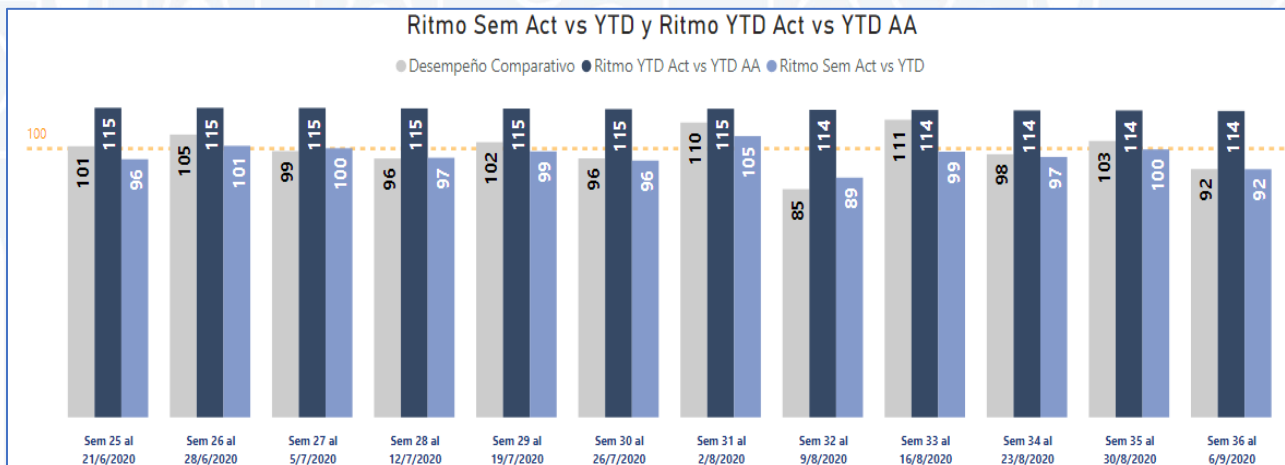

Ritmo:

1R.- Ritmo YTD ACT vs YTD AA (Promedio diario de la semana actual comparada contra el promedio diario del YTD actual)

2R.- Ritmo promedio diario del YTD actual vs Ritmo promedio diario YTD AA (Promedio diario del YTD actual comparado contra el promedio diario del YTD AA)

PANORAMA MACROECONÓMICO

Boletín ISCAM

Del 7 al 13 de septiembre de 2020

Nuestro Mercado ISCAM

ISCAM Ritmo permite semanalmente la gestión de las Ventas y la operabilidad del Negocio, posibilitando correcciones y ajustes durante el mes corriente

Canasto RITMO COVID-19 VyL

Todas las cifras se presentan en índices. Ranking: Índice última semana

Categoría	Desempeño Acumulado en valor vs MSA		Desempeño en valor Semana Actual vs SA		% MIX
	Semana ISCAM Acum de la Sem 18 a la 36	Sem 36 al 6/9/2020	Semana ISCAM Acum de la Sem 18 a la 36	Sem 36 al 6/9/2020	
Tequilas	109	101	109	101	27.5%
Whisky	88	85	88	85	14.1%
Vinos de Mesa	93	98	93	98	9.8%
Cerveza	149	78	149	78	8.1%
Ron	137	115	137	115	6.8%
Brandy	142	117	142	117	5.3%
Vodka	113	109	113	109	4.1%
Aguardiente	180	79	180	79	3.9%
Mezclados	165	96	165	96	3.9%
Energizantes	78	114	78	114	3.4%
Coolers	152	91	152	91	2.8%
Licor	73	98	73	98	2.2%
Champagnes	57	103	57	103	1.5%
Mezcal	95	103	95	103	1.5%
Cognac	93	119	93	119	1.4%
Jerez	171	97	171	97	1.1%
Ginebra	64	103	64	103	1.0%
Anis	202	194	202	194	0.4%
Cocteles	118	95	118	95	0.3%
Sangria	166	50	166	50	0.3%
Rompopo	145	114	145	114	0.2%
Jarabes	44	72	44	72	0.2%
Vermouth	77	138	77	138	0.1%
Sangrita	128	71	128	71	0.1%
Oporto	89	87	89	87	0.1%
Sidra	55	172	55	172	0.0%
Alcohol	59	190	59	190	0.0%
Parras	704	77	704	77	0.0%
Armagnac	44	0	44	0	0.0%
Canasto Covid-19	111	96	111	96	100.0%

Código de color

- Mayor a 102 ●
- Entre 98 y 102 ▲
- menor a 98 ◆

Acumulado Desempeño Valor vs MSA / Sem 36 Desempeño vs SA

Graduación	Semana ISCAM Acum de la Sem 18 a la 36	Sem 36 al 6/9/2020	
		Dmpño Val vs SA	Mix Sem
Alta	110	99	65.89 %
Baja	153	84	15.32 %
Media	89	99	15.06 %
No Alcohol	76	108	3.73 %
Canasto COVID-19	111	96	100.00 %

La Semana 18 a la 36 comprende el periodo del 27 de abril al 6 de septiembre 2020

MSAA = Misma Semana Año Anterior (Compara ventas semanales actuales respecto de las ventas de la Misma Semana del Año Anterior)

SA = Semana Anterior (Compara ventas semanales actuales respecto de las ventas de la Semana Anterior)

Ritmo Sem Act vs YTD y Ritmo YTD Act vs YTD AA

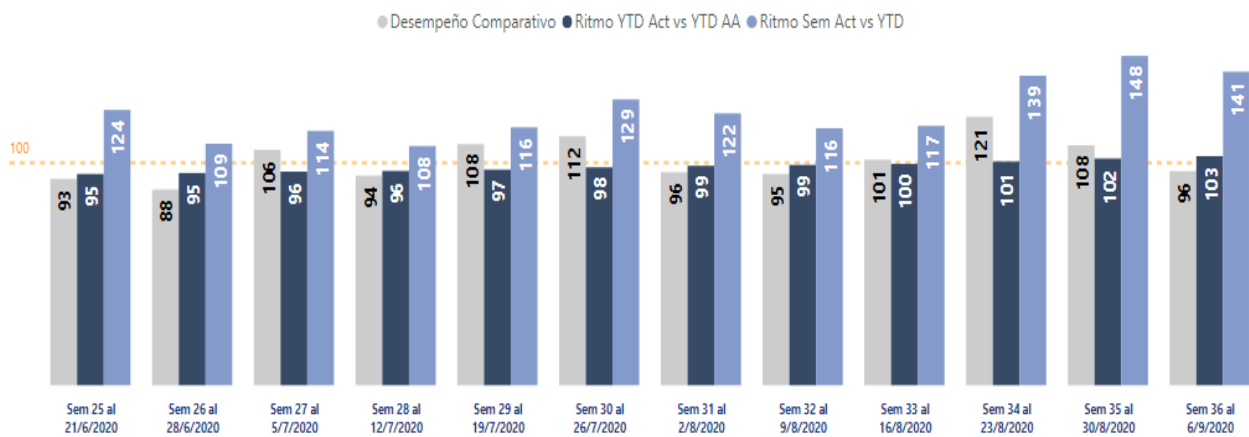

Ritmo:

1R.- Ritmo YTD ACT vs YTD AA (Promedio diario de la semana actual comparada contra el promedio diario del YTD actual)

2R.- Ritmo promedio diario del YTD actual vs Ritmo promedio diario YTD AA (Promedio diario del YTD actual comparado contra el promedio diario del YTD AA)

PANORAMA MACROECONÓMICO

Boletín ISCAM

Del 7 al 13 de septiembre de 2020

Nuestro Mercado ISCAM

ISCAM Ritmo permite semanalmente la gestión de las Ventas y la operabilidad del Negocio, posibilitando correcciones y ajustes durante el mes corriente

Canasto RITMO COVID-19 Categorías Dulces

Todas las cifras se presentan en índices. Ranking: Índice última semana

Categoría	Desempeño Acumulado en valor vs MSA		Desempeño en valor Semana Actual vs SA		% MIX
	Semana ISCAM Acum de la Sem 19 a la 36		Sem 36 al 6/9/2020		
Chocolate	▲	99	◆	96	32.72%
Dulce	◆	82	●	114	16.75%
Chicle	◆	73	◆	97	13.01%
Paleta	◆	96	▲	99	11.87%
Grenetina	●	112	◆	85	7.93%
Pulpa	◆	92	◆	92	6.27%
Mazapan	●	119	●	105	4.22%
Dulce Típico	◆	73	▲	101	2.95%
Malvisco	●	102	●	114	2.64%
Polvo	●	103	●	112	1.65%
Canasto Covid-19	◆	92	▲	99	

Código de color
 Mayor a 102 ●
 Entre 98 y 102 ▲
 menor a 98 ◆

La Semana 19 a la 36, comprende el periodo del 4 de mayo al 6 de septiembre 2020

MSAA = Misma Semana Año Anterior (Compara ventas semanales actuales respecto de las ventas de la Misma Semana del Año Anterior)

SA = Semana Anterior (Compara ventas semanales actuales respecto de las ventas de la Semana Anterior)

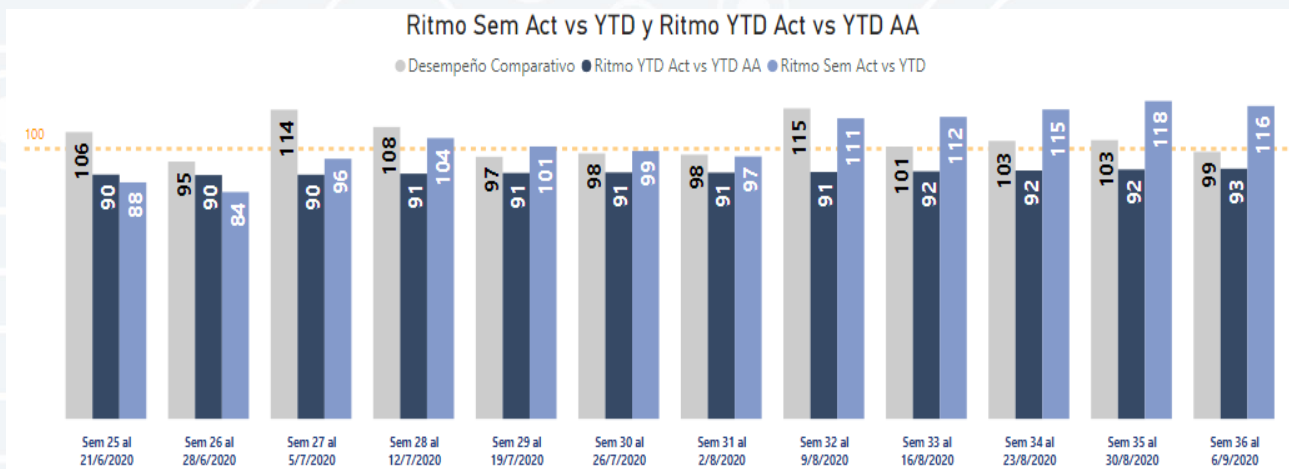

Ritmo:

1R.- Ritmo YTD ACT vs YTD AA (Promedio diario de la semana actual comparada contra el promedio diario del YTD actual)

2R.- Ritmo promedio diario del YTD actual vs Ritmo promedio diario YTD AA (Promedio diario del YTD actual comparado contra el promedio diario del YTD AA)