

PANORAMA MACROECONÓMICO

Boletín ISCAM

Del 31 de agosto al 6 de septiembre de 2020

En esta edición:

- Panorama Internacional
- Panorama Nacional
- COVID-19
- Nuestro Mercado

Panorama Internacional

Mientras que en Europa se deterioran los indicadores económicos, en Estados Unidos mejoran y en China se mantienen

Continúa recuperación mundial, sin embargo, existen dudas en la duración de la Pandemia de Covid-19, provocando resultados mixtos en algunos países

Situación actual mundial:

- Precio de petróleo volátil, a pesar del aumento de demanda por reapertura económica en el mundo
- Eurozona con dificultad en el proceso de recuperación:
 - En Jul'2020 Tasa de desempleo de 7.9% (en Jun'2020 de 7.7%)
 - En Ago'2020 inflación anual del consumidor de -0.2% (en Jul'2020 de 0.4%), y en Jul'2020 inflación anual del productor de -3.3% (en Jun'2020 de -3.7%)

EU situación actual:

- Reactivación económica con efecto positivo en empleo; en Ago'2020 Tasa de Desempleo de 8.4% cae -1.8 puntos porcentuales contra Jul'2020; se crean 1.4 millones de empleos
- Reapertura mundial impulsando comercio internacional de Estados Unidos, en Jul'2020, recupera +10.1% contra Jun'2020

Nombre del indicador	Indicador Acum. Dic'19	06/09/2020	%Var Acum Dic'19	%Var Sem. Ant.
Tasa de interés FED (%)	1.75%	0.25%	-1.50 pp	Sin cambio
Precio petróleo Brent (USD/barril)	\$67.32	\$42.66	-36.6	-5.3
Precio petróleo WTI (USD/barril)	\$59.88	\$39.77	-33.6	-7.4
Dow Jones (índice)	28,203.46	28,133.31	-0.2	-1.8
Nasdaq (índice)	8,790.88	11,313.14	+28.7	-3.3

Actualidad Internacional

- Según la Oficina de Presupuesto del Congreso de Estados Unidos, en 2020 la deuda pública rebasará al valor total de su PIB
- Gobierno Francés lanza plan de rescate para reactivar su economía, para lo cual inyectará 100 mil millones de euros durante 2 años

Panorama Nacional

- En Jul'2020 Tasa de desempleo de 5.4%, mejorando -0.1 punto porcentual contra Jun'2020
- Incertidumbre afecta Confianza Empresarial; en Ago'2020 para sectores manufactura, comercio y construcción caen -0.6, -0.3 y -0.7 puntos porcentuales vs Jul'2020
- En Ago'2020 Confianza del Consumidor sube +0.7 puntos porcentuales vs Jul'2020

Sectores recuperan mientras economía reabre con optimismo en consumo, sin embargo, persiste cautela en empresarios ante incertidumbre

PANORAMA MACROECONÓMICO

Boletín ISCAM

Del 31 de agosto al 6 de septiembre de 2020

Nombre del indicador	Indicador Acum. Dic'19	06/09/2020	%Var Acum Dic'19	%Var Sem. Ant.
Tasa de interés (%)	7.25	4.50	-2.75 pp	Sin cambio
Tipo de cambio (\$/USD)	\$19.10	\$21.61	+13.2	-1.1
Inflación (%) ¹	2.83	3.99	1.16 pp	0.37 pp
Precio de exportación del petróleo (USD/barril)	\$55.04	\$38.45	-30.1	-5.2
Bolsa Mexicana de Valores (IPC)	43,565.41	36,448.50	-16.3	-3.6

Nombre del indicador	Indicador 31 de Dic'19	26/08/2020	%Var 31 de Dic'19	%Var vs Sem. Ant.
Valores Gubernamentales en tenencia de extranjeros (mdp) ²	\$2,148,287	1,813,828.1	-15.6%	0.04%

Termómetro Macroeconómico

-17.1% Cae PIB en 2° trimestre 2020 vs 1er trimestre 2020	+7.2% vs Jul'19 Crecen Remesas en Jul'2020	3.99% Inflación general en la 1ª Quincena de Ago'2020
-23.5% vs May'19 Cae en May'2020 consumo interno	-38.4% vs May'19 Cae en May'2020 Inversión fija bruta	+5.3% vs Jun'19 Crecen Reservas internacionales en Jun'2020

Actualidad Nacional

- En Jul'2020 México registra un crecimiento comercial con Estados Unidos de +14.3% contra Jun'2020 y un superávit de \$10,639 millones de dólares
- En 2° informe de gobierno destaca anticorrupción, participación en vacuna vs Covid-19, combate a la inseguridad, apoyos públicos, T-MEC y generación de empleos por grandes obras (*cómo tren Maya*)
- Secretaría de Hacienda y Crédito Público no prevé en el Paquete Económico 2021 la creación de nuevos impuestos, pero sí actualización de impuestos existentes

Covid-19

- Organización Mundial de la Salud: en 2021 iniciarían campañas masivas de vacunación vs Covid-19
- Pandemia Covid-19 no cede; persisten repuntes de casos en el mundo, por arriba de 200 mil diarios
- México:
 - Casos de Covid-19 en personal de salud ascienden a 104,590, con 1,410 defunciones
 - CDMX se mantiene de nuevo en semáforo naranja, ampliando horarios de servicios

Prevalece Covid-19 en el Mundo...Continúan repuntes de casos en Estados Unidos y Europa...México sigue en descenso (letalidad de 10.7% vs 3.3% tasa mundial)

Región	Nombre del indicador	16/03/2020	06/09/2020	Gráfico	%Var Sem. Ant.
Mundial	Casos	167,515	26,763,217		7.7%
	Defunciones	6,606	876,616		4.5%
	Casos nuevos	13,903	294,533		10.8%
Europa	Casos	55,620	4,475,267		6.4%
	Defunciones	2,335	222,279		1.4%
	Casos nuevos	10,559	31,094		26.9%
Estados Unidos	Casos	1,678	6,144,138		4.9%
	Defunciones	41	186,663		3.3%
	Casos nuevos	0	49,131		11.7%
México	Casos	82	634,023		6.4%
	Defunciones	0	67,558		5.3%
	Casos nuevos	29	4,614		11.7%

PANORAMA MACROECONÓMICO

Boletín ISCAM

Del 31 de agosto al 6 de septiembre de 2020

Nuestro Mercado ISCAM

ISCAM Ritmo permite semanalmente la gestión de las Ventas y la operabilidad del Negocio, posibilitando correcciones y ajustes durante el mes corriente

Canasto RITMO COVID-19 Categorías Abarrotes

Todas las cifras se presentan en índices. Ranking: Índice última semana

Categoría	Desempeño Acumulado en valor vs MSAA		Desempeño en valor Semana Actual vs SA		% MIX
	Semana ISCAM Acum de la Sem 9 a la 35	Sem 35 al 30/8/2020	Sem 35 al 30/8/2020	% MIX	
Papel Higiénico	107	106	106	10.96%	
Galletas	122	104	104	6.74%	
Detergentes Ropa	102	108	108	6.16%	
Endulzantes	124	95	95	5.50%	
Cafe	114	96	96	4.75%	
Aceites Comestibles	113	109	109	4.71%	
Leche Blanca Liquida	109	101	101	4.29%	
Suavizantes	106	111	111	3.75%	
Mayonesas	116	112	112	3.71%	
Limp. Grandes Superficies	120	110	110	3.32%	
Sueros Orales	123	99	99	3.19%	
Harinas	124	109	109	3.04%	
Atunes	123	111	111	2.53%	
Sopas Instantaneas	124	102	102	2.47%	
Insecticidas	134	100	100	2.38%	
Cloros	135	103	103	2.22%	
Detergentes Trastes	130	101	101	2.08%	
Consomes	107	111	111	1.99%	
Pastas	125	106	106	1.97%	
Leche Polvo	99	101	101	1.96%	
Salchichonera	107	100	100	1.96%	
Perecederos	104	103	103	1.95%	
Cereales	109	122	122	1.77%	
Arroz Grano	168	98	98	1.54%	
Jabones Tocador	106	104	104	1.51%	
Panaderia	98	100	100	1.47%	
Frijol Procesado	118	99	99	1.27%	
Leche Evaporada	130	84	84	1.19%	
Huevo	112	101	101	1.14%	
Jabon Lavanderia	123	95	95	1.10%	
Leche Condensada	154	72	72	1.10%	
Quesos	108	96	96	0.96%	
Vegetales Enlatados	122	114	114	0.90%	
Cremas/Lacteos	119	103	103	0.89%	
Pures Tomate	130	103	103	0.81%	
Frijol Grano	160	96	96	0.80%	
Sales	113	93	93	0.72%	
Avena	129	96	96	0.42%	
Sardinias	157	89	89	0.41%	
Material de Curación	232	94	94	0.35%	
Canasto Covid-19	116	103	103		

Código de color
 Mayor a 102 ●
 Entre 98 y 102 ▲
 menor a 98 ◆

Acumulado Desempeño Valor vs MSAA / Sem 35 Desempeño vs SA

Division	Semana ISCAM Acum de la Sem 9 a la 35	Sem 35 al 30/8/2020
Comestibles	118	102
Higiene y Cuidado Personal	120	102
Limpieza y Cuidado del Hogar	115	106
Papel	107	106
Canasto COVID-19	116	103

La Semana 9 a la 35 comprende el periodo del 20 de febrero al 30 de agosto 2020

MSAA = Misma Semana Año Anterior (Compara ventas semanales actuales respecto de las ventas de la Misma Semana del Año Anterior)

SA = Semana Anterior (Compara ventas semanales actuales respecto de las ventas de la Semana Anterior)

Ritmo Sem Act vs YTD y Ritmo YTD Act vs YTD AA

● Desempeño Comparativo ● Ritmo YTD Act vs YTD AA ● Ritmo Sem Act vs YTD

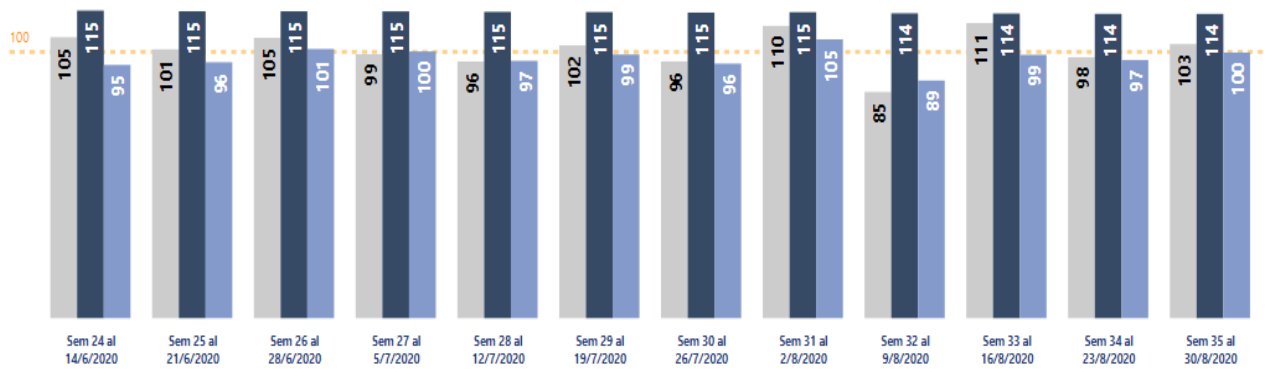

Ritmo:

1R.- Ritmo YTD ACT vs YTD AA (Promedio diario de la semana actual comparada contra el promedio diario del YTD actual)

2R.- Ritmo promedio diario del YTD actual vs Ritmo promedio diario YTD AA (Promedio diario del YTD actual comparado contra el promedio diario del YTD AA)

PANORAMA MACROECONÓMICO

Boletín ISCAM

Del 31 de agosto al 6 de septiembre de 2020

Nuestro Mercado ISCAM

ISCAM Ritmo permite semanalmente la gestión de las Ventas y la operabilidad del Negocio, posibilitando correcciones y ajustes durante el mes corriente

Canasto RITMO COVID-19 VyL

Todas las cifras se presentan en índices. Ranking: Índice última semana

Categoría	Desempeño Acumulado en valor vs MSAA		Desempeño en valor Semana Actual vs SA		% MIX
	Semana ISCAM Acum de la Sem 18 a la 35	Sem 35 al 30/8/2020	Sem 35 al 30/8/2020	% MIX	
Tequilas	107	107	107	26.3%	
Whisky	86	114	114	16.1%	
Cerveza	150	144	144	9.9%	
Vinos de Mesa	92	106	106	9.6%	
Ron	132	89	89	5.7%	
Aguardiente	181	151	151	4.8%	
Brandy	141	93	93	4.3%	
Mezclados	166	104	104	3.9%	
Vodka	110	100	100	3.6%	
Coolers	151	97	97	3.0%	
Energizantes	77	91	91	2.9%	
Licor	71	102	102	2.2%	
Champagnes	55	102	102	1.4%	
Mezcal	93	118	118	1.4%	
Cognac	91	69	69	1.1%	
Jerez	166	80	80	1.1%	
Ginebra	63	91	91	0.9%	
Sangria	168	183	183	0.6%	
Jarabes	43	137	137	0.3%	
Cocteles	118	100	100	0.3%	
Rompopo	143	96	96	0.2%	
Anis	191	57	57	0.2%	
Sangrita	132	93	93	0.1%	
Oporto	87	115	115	0.1%	
Vermouth	74	91	91	0.1%	
Sidra	53	82	82	0.0%	
Armagnac	44	236	236	0.0%	
Parras	735	82	82	0.0%	
Alcohol	58	74	74	0.0%	
Canasto Covid-19	109	108	108	100.0%	

Código de color

- Mayor a 102 (Verde)
- Entre 98 y 102 (Amarillo)
- menor a 98 (Rojo)

Division	Semana ISCAM Acum de la Sem 18 a la 35	Sem 35 al 30/8/2020	Dmpño Val vs SA	Mix Sem
Vinos y Licores	105	105	90.07 %	
Cerveza	150	144	9.93 %	
Canasto COVID-19	109	108	100.00 %	

La Semana 18 a la 35 comprende el periodo del 27 de abril al 30 de agosto 2020

MSAA = Misma Semana Año Anterior (Compara ventas semanales actuales respecto de las ventas de la Misma Semana del Año Anterior)

SA = Semana Anterior (Compara ventas semanales actuales respecto de las ventas de la Semana Anterior)

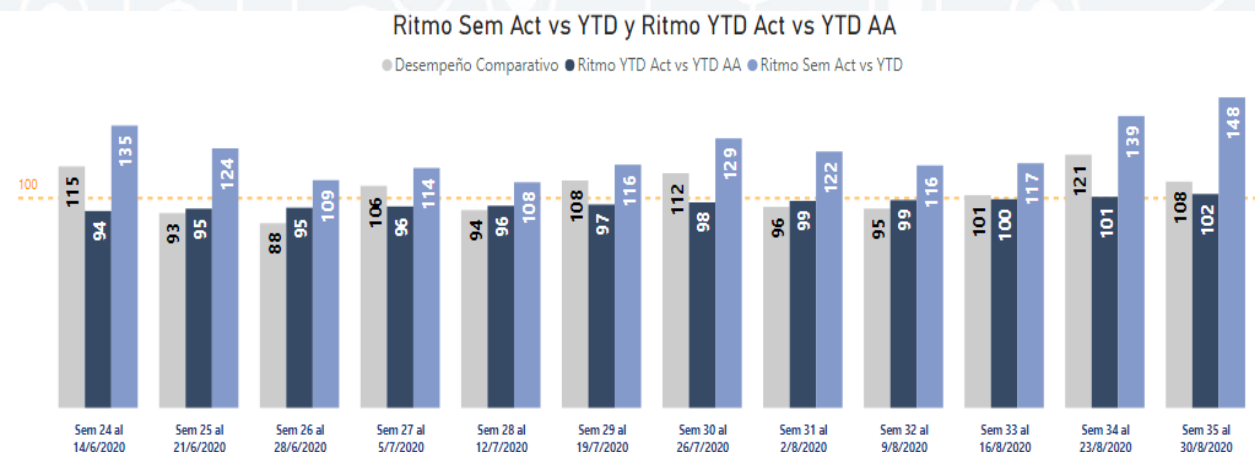

Ritmo:

1R.- Ritmo YTD ACT vs YTD AA (Promedio diario de la semana actual comparada contra el promedio diario del YTD actual)

2R.- Ritmo promedio diario del YTD actual vs Ritmo promedio diario YTD AA (Promedio diario del YTD actual comparado contra el promedio diario del YTD AA)

PANORAMA MACROECONÓMICO

Boletín ISCAM

Del 31 de agosto al 6 de septiembre de 2020

Nuestro Mercado ISCAM

ISCAM Ritmo permite semanalmente la gestión de las Ventas y la operabilidad del Negocio, posibilitando correcciones y ajustes durante el mes corriente

Canasto RITMO COVID-19 Categorías Dulces

Todas las cifras se presentan en índices. Ranking: Índice última semana

Categoría	Desempeño Acumulado en valor vs MSAA		Desempeño en valor Semana Actual vs SA		% MIX
	Semana ISCAM Acum de la Sem 19 a la 35	Índice	Sem 35 al 30/8/2020	Índice	
Chocolate	▲	99	●	105	33.69%
Dulce	◆	81	▲	101	14.52%
Chicle	◆	72	▲	100	13.33%
Paleta	◆	96	●	104	11.86%
Grenetina	●	111	●	115	9.28%
Pulpa	◆	92	●	109	6.71%
Mazapan	●	119	◆	95	3.99%
Dulce Típico	◆	71	●	103	2.88%
Malvavisco	▲	100	◆	84	2.28%
Polvo	●	103	◆	84	1.46%
Canasto Covid-19	◆	91	●	103	

Código de color

Mayor a 102 ●
Entre 98 y 102 ▲
menor a 98 ◆

La Semana 19 a la 35, comprende el periodo del 4 de mayo al 30 de agosto 2020

MSAA = Misma Semana Año Anterior (Compara ventas semanales actuales respecto de las ventas de la Misma Semana del Año Anterior)

SA = Semana Anterior (Compara ventas semanales actuales respecto de las ventas de la Semana Anterior)

Ritmo Sem Act vs YTD y Ritmo YTD Act vs YTD AA

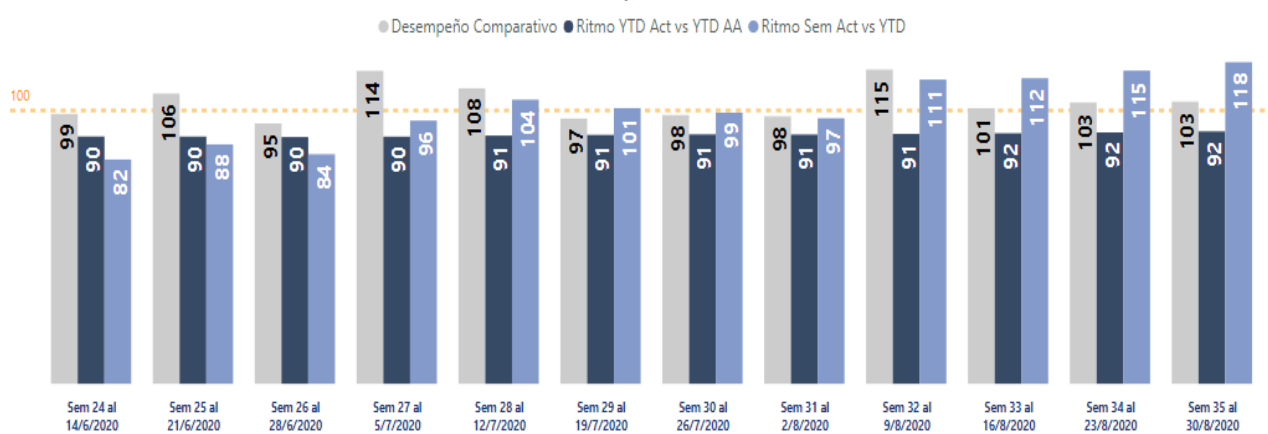

Ritmo:

1R.- Ritmo YTD ACT vs YTD AA (Promedio diario de la semana actual comparada contra el promedio diario del YTD actual)

2R.- Ritmo promedio diario del YTD actual vs Ritmo promedio diario YTD AA (Promedio diario del YTD actual comparado contra el promedio diario del YTD AA)