

PANORAMA MACROECONÓMICO

Boletín ISCAM

Del 28 de diciembre 2020 al 3 de enero 2021

En esta edición:

- Panorama Internacional
- Panorama Nacional
- COVID-19
- Nuestro Mercado

Panorama Internacional

A pesar de la vacuna, continúan expectativas moderadas para 2021 y sujetas a la evolución de Covid-19

La Organización Mundial de la Salud advierte que vacunación vs Covid-19 no garantiza la erradicación del virus, por lo que en 2021 sugiere mantener medidas sanitarias para evitar rebrotes

Situación actual mundial:

- Reino Unido y Unión Europea aprueban y firman **acuerdo comercial post-brexit**, el cual elimina cuotas y aranceles, sin embargo, no impide estrictos controles aduaneros en las fronteras
- En 2020, precios del petróleo afectados por Covid-19, volatilidad económica e inventarios de Estados Unidos (*en 2020 crecen +14.8% vs 2019*); para 2021 la Organización de Países Exportadores de Petróleo prevé contracción de demanda por Covid-19

Estados Unidos:

- La Reserva Federal estima que para el **4to trimestre 2020 el PIB crezca +11.0%** vs 3er trimestre 2020
- Según la Oficina de Presupuesto del Congreso, **la deuda pública de 2020 de Estados Unidos será igual al valor de su PIB**
- **Inicios de construcción de Nov'2020 crecieron +1.2%** vs Oct'2020, mostrando una recuperación del sector tras reapertura

Nombre del indicador	Indicador Acum. Dic'19	03/01/2021	%Var Acum Dic'19	%Var Sem. Ant.
Tasa de interés FED (%)	1.75%	0.25%	-1.50 pp	Sin cambio
Precio petróleo Brent (USD/barril)	\$67.32	\$51.63	-23.3	+0.7
Precio petróleo WTI (USD/barril)	\$59.88	\$48.40	-19.2	+0.4
Dow Jones (índice)	28,203.46	30,606.48	+8.5	+1.3
Nasdaq (índice)	8,790.88	12,888.28	+46.6	+0.7

Actualidad Internacional

- **Acuerdo de inversión entre China y Unión Europea**, con lo que el segundo logró que el primero permitiera acceso a su mercado de empresas europeas

Panorama Nacional

- Tipo de cambio FIX promedio de Dic'2020 de **\$19.95 pesos por dólar**, cae **-2.1%** vs Nov'2020; sin embargo, aún por arriba del promedio anual de 2019 (*\$19.26 pesos por dólar*)
- Reapertura impulsa efectivo, **en Nov'2020, masa monetaria crece +3.6%** vs Oct'2020
- En Oct'2020, ingresos de sectores servicios y empresas comerciales al por mayor crecen **+0.7%** y **+1.1%** vs Sep'2020

Continúa vacunación vs Covid-19 mejorando perspectivas para 2021, sin embargo, se prevé afectación al crecimiento económico del 4to trimestre 2020 por mayores restricciones sanitarias

PANORAMA MACROECONÓMICO

Boletín ISCAM

Del 28 de diciembre 2020 al 3 de enero 2021

Nombre del indicador	Indicador Acum. Dic'19	03/01/2021	%Var Acum Dic'19	%Var Sem. Ant.
Tasa de interés (%)	7.25	4.25	-3.00 pp	Sin cambio
Tipo de cambio (\$/USD)	\$19.10	\$19.91	+4.2	+0.3
Inflación (%) ¹	2.83	3.22	0.39 pp	-0.9 pp
Precio de exportación del petróleo (USD/barril)	\$55.04	\$47.16	-14.3	+1.5
Bolsa Mexicana de Valores (IPC)	43,565.41	44,066.88	+1.2	+1.6

Nombre del indicador	Indicador 31 de Dic'19	21/12/2020	%Var 31 de Dic'19	%Var vs Sem. Ant.
Valores Gubernamentales en tenencia de extranjeros (mdp) ²	\$2,148,287	\$1,887,567	-12.1%	0.5%

Termómetro Macroeconómico

+12.1% Crece PIB en 3er trimestre 2020 vs 2° trimestre 2020	+14.05% vs Oct'19 Crecen Remesas en Oct'2020 (dólares)	3.22% Inflación general 1ª Quincena en Dic'2020
-11.4% vs Sep'19 Cae en Sep'2020 consumo interno	-18.0% vs Sep'19 Cae en Sep'2020 Inversión fija bruta	+8.6% vs Nov'19 Crecen Reservas internacionales en Nov'2020

Actualidad Nacional

- Según la Ley del Impuesto Especial sobre Producción y Servicios, para 2021 se actualiza por inflación (3.3%) IEPS para tabaco, bebidas azucaradas y combustibles
- Según la Secretaría de Hacienda y Crédito Público, de enero a noviembre 2020, se ejerció el 93% del gasto programado, el cual cayó -1.6% vs el mismo periodo de 2019

Covid-19

- El 31 Dic'2020 el mundo registra máximo histórico de defunciones en un día con 13,941
- Nueva cepa de Covid-19 se identifica en más países del mundo; es hasta 70% más contagiosa
- México:
 - Siguen llegando vacunas vs Covid-19 a México; en Feb'21 inicia vacunación para mayores de 60 años
 - En CDMX, ocupación hospitalaria de 87%

A pesar de vacunación, Covid-19 se complica en el mundo...América y Europa repuntan en muertes y contagios...México no logra bajar casos diarios (letalidad de 8.8% vs 2.2% tasa mundial)

Región	Nombre del indicador	16/03/2020	03/01/2021	Gráfico	%Var Sem. Ant.
Mundial	Casos	167,515	83,322,449		5.2%
	Defunciones	6,606	1,831,412		4.4%
	Casos nuevos	13,903	740,221		70.3%
Europa	Casos	55,620	26,881,446		6.4%
	Defunciones	2,335	588,479		6.1%
	Casos nuevos	10,559	165,584		8.5%
Estados Unidos	Casos	1,678	19,974,413		7.1%
	Defunciones	41	345,253		5.3%
	Casos nuevos	0	396,196		172.3%
México	Casos	82	1,448,755		4.7%
	Defunciones	0	127,213		3.9%
	Casos nuevos	29	5,211		-16.2%

PANORAMA MACROECONÓMICO

Boletín ISCAM

Del 28 de diciembre 2020 al 3 de enero 2021

Nuestro Mercado ISCAM

ISCAM Ritmo permite semanalmente la gestión de las Ventas y la operabilidad del Negocio, posibilitando correcciones y ajustes durante el mes corriente

Canasto RITMO COVID-19 Categorías Abarrotes

Todas las cifras se presentan en índices. Ranking: Índice última semana

Categoría	Desempeño Acumulado en valor vs MSA		Desempeño en valor Semana Actual vs MSA		Desempeño en valor Semana Actual vs SA	% MIX
	Semana ISCAM Acum de la Sem 9 a la 52	Índice	Sem 52 al 27/12/2020	Índice		
Papel Higiénico	103	●	83	◆	81	9.81%
Galletas	116	●	86	◆	76	7.18%
Detergentes Ropa	101	▲	89	◆	81	6.37%
Cafe	115	●	92	◆	74	5.84%
Endulzantes	115	●	93	◆	81	5.17%
Aceites Comestibles	109	●	95	◆	83	5.14%
Leche Blanca Liquida	104	●	80	◆	84	3.83%
Mayonesas	116	●	94	◆	75	3.66%
Suavizantes	106	●	88	◆	82	3.57%
Harinas	114	●	94	◆	81	3.37%
Sopas Instantaneas	120	●	105	●	89	2.82%
Limp. Grandes Superficies	116	●	93	◆	80	2.72%
Salchichoneria	102	●	94	◆	103	2.45%
Pastas	119	●	105	●	87	2.42%
Atunes	120	▲	98	◆	71	2.33%
Perecederos	102	●	89	▲	100	2.29%
Leche Polvo	96	◆	82	◆	78	2.01%
Panaderia	95	◆	91	●	103	1.94%
Sueros Orales	128	●	117	●	85	1.89%
Consomes	109	●	89	◆	70	1.87%
Cloros	125	●	94	◆	82	1.75%
Detergentes Trastes	124	●	95	◆	78	1.75%
Leche Condensada	144	●	125	●	87	1.61%
Leche Evaporada	132	●	112	●	83	1.52%
Cremas/Lacteos	111	●	108	●	103	1.48%
Cereales	121	●	97	◆	73	1.39%
Arroz Grano	159	●	109	●	75	1.37%
Huevo	102	●	80	◆	84	1.35%
Jabones Tocador	108	●	97	◆	76	1.34%
Quesos	102	▲	98	●	108	1.29%
Frijol Procesado	117	●	95	◆	80	1.24%
Jabon Lavanderia	114	●	90	◆	80	1.13%
Vegetales Enlatados	118	●	102	●	87	1.09%
Insecticidas	131	●	104	◆	82	1.06%
Sales	107	●	93	◆	86	0.92%
Frijol Grano	144	▲	99	◆	80	0.87%
Pures Tomate	121	●	89	◆	76	0.78%
Sardinas	139	●	112	◆	81	0.48%
Avena	124	●	104	◆	74	0.46%
Material de Curación	223	●	183	◆	74	0.43%
Canasto Covid-19	113	●	92	◆	81	

Código de color

- Mayor a 102 ●
- Entre 98 y 102 ▲
- menor a 98 ◆

Division	Acumulado Desempeño Valor vs MSA / Sem 52		Desempeño vs SA y MSA		
	Semana ISCAM Acum de la Sem 9 a la 52	Índice	Sem 52 al 27/12/2020 Dmpño Val vs MSA	Dmpño Val vs SA	
Comestibles	114	●	94	◆	82
Higiene y Cuidado Personal	122	●	109	●	75
Limpieza y Cuidado del Hogar	112	●	91	◆	81
Papel	103	●	83	◆	81
Canasto COVID-19	113	●	92	◆	81

La Semana 9 a la 52 comprende el periodo del 20 de febrero al 27 de diciembre 2020

MSAA = Misma Semana Año Anterior (Compara ventas semanales actuales respecto de las ventas de la Misma Semana del Año Anterior)

SA = Semana Anterior (Compara ventas semanales actuales respecto de Las ventas de la Semana Anterior)

Ritmo Sem Act vs YTD y Ritmo YTD Act vs YTD AA

● Desempeño Comparativo ● Ritmo YTD Act vs YTD AA ● Ritmo Sem Act vs YTD

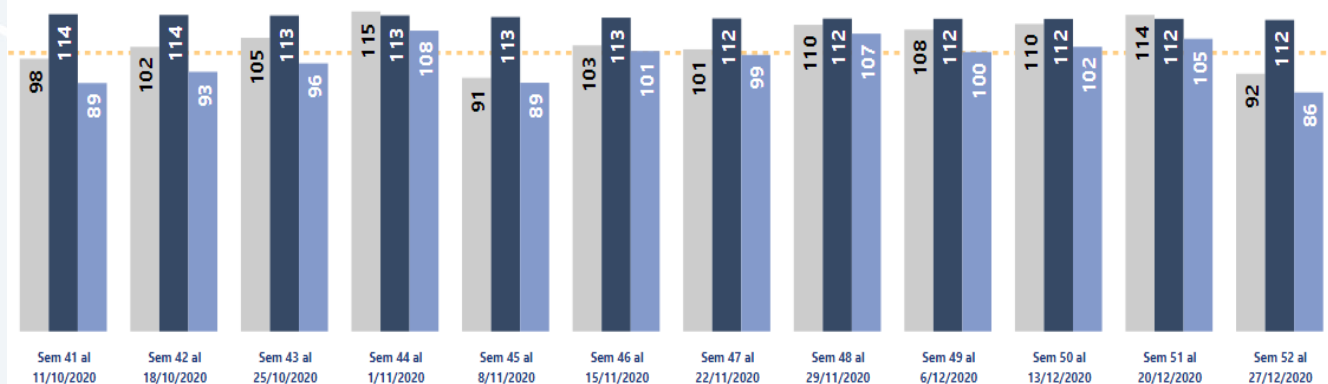

Ritmo:

1R.- Ritmo YTD ACT vs YTD AA (Promedio diario de la semana actual comparada contra el promedio diario del YTD actual)

2R.- Ritmo promedio diario del YTD actual vs Ritmo promedio diario YTD AA (Promedio diario del YTD actual comparado contra el promedio diario del YTD AA)

PANORAMA MACROECONÓMICO

Boletín ISCAM

Del 28 de diciembre 2020 al 3 de enero 2021

Nuestro Mercado ISCAM

ISCAM Ritmo permite semanalmente la gestión de las Ventas y la operabilidad del Negocio, posibilitando correcciones y ajustes durante el mes corriente

Canasto RITMO COVID-19 VyL

Todas las cifras se presentan en índices. Ranking: Índice última semana

Categoría	Desempeño Acumulado en valor vs MSA		Desempeño en valor Semana Actual vs MSA		Desempeño en valor Semana Actual vs SA		% MIX
	Semana ISCAM Acum de la Sem 18 a la 52	Sem 52 al 27/12/2020	Sem 52 al 27/12/2020	Sem 52 al 27/12/2020	Sem 52 al 27/12/2020	Sem 52 al 27/12/2020	
Tequilas	86	86	83	30.9%			
Whisky	73	75	76	16.1%			
Vinos de Mesa	85	83	83	13.8%			
Cerveza	130	119	113	6.0%			
Ron	91	73	71	4.2%			
Brandy	83	66	71	3.6%			
Champagnes	63	77	71	3.5%			
Aguardiente	121	97	82	3.1%			
Vodka	80	66	74	2.9%			
Mezclados	133	101	93	2.8%			
Licor	67	78	86	2.6%			
Energizantes	79	72	86	1.7%			
Coolers	130	87	95	1.6%			
Mezcal	78	80	78	1.6%			
Cognac	69	72	72	1.5%			
Ginebra	63	68	79	1.0%			
Sidra	62	88	104	0.8%			
Rompope	105	115	105	0.6%			
Jerez	118	94	69	0.5%			
Cocteles	119	126	106	0.3%			
Sangria	143	99	85	0.2%			
Jarabes	53	63	89	0.2%			
Anis	85	81	87	0.2%			
Sangrita	111	117	128	0.2%			
Oporto	87	107	78	0.1%			
Vermouth	71	75	80	0.1%			
Parras	103	112	137	0.0%			
Alcohol	66	27	49	0.0%			
Armagnac	35	29	43	0.0%			
Canasto Covid-19	87	82	82	100.0%			

Código de color

- Mayor a 102 (Verde)
- Entre 98 y 102 (Amarillo)
- menor a 98 (Rojo)

Graduación	Semana ISCAM Acum de la Sem 18 a la 52	Sem 52 al 27/12/2020		
		Dmpño Val vs MSA	Dmpño Val vs SA	Mix Sem
Alta	83	80	79	64.95 %
Baja	131	108	104	11.00 %
Media	80	82	82	22.03 %
No Alcohol	77	73	69	2.02 %
Canasto COVID-19	87	82	82	100.00 %

La Semana 18 a la 52 comprende el periodo del 27 de abril al 27 de diciembre 2020

MSAA = Misma Semana Año Anterior (Compara ventas semanales actuales respecto de las ventas de la Misma Semana del Año Anterior)

SA = Semana Anterior (Compara ventas semanales actuales respecto de las ventas de la Semana Anterior)

Ritmo Sem Act vs YTD y Ritmo YTD Act vs YTD AA

● Desempeño Comparativo ● Ritmo YTD Act vs YTD AA ● Ritmo Sem Act vs YTD

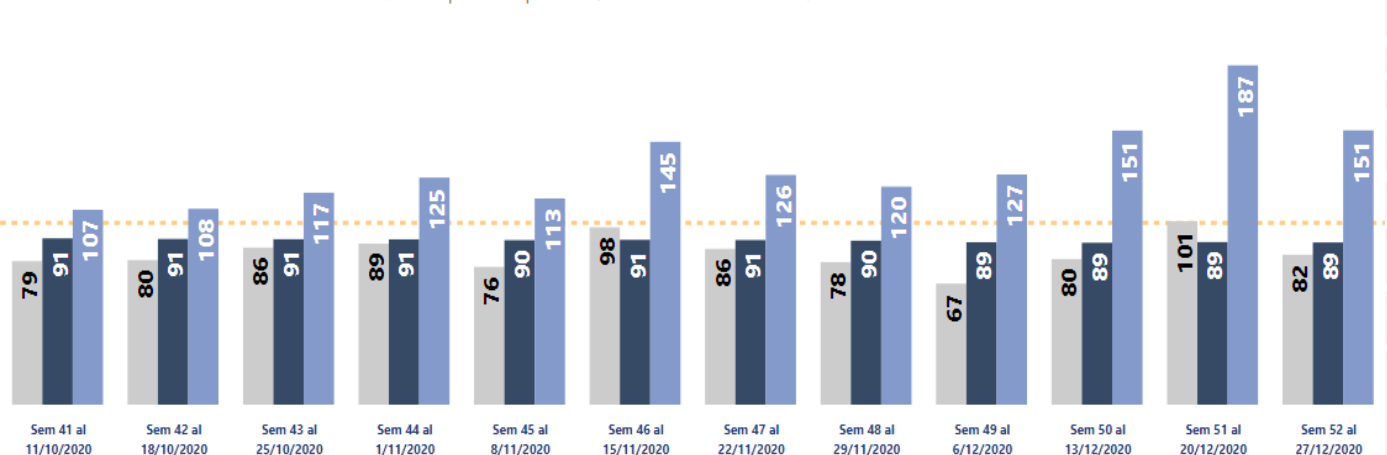

Ritmo:

1R.- Ritmo YTD ACT vs YTD AA (Promedio diario de la semana actual comparada contra el promedio diario del YTD actual)

2R.- Ritmo promedio diario del YTD actual vs Ritmo promedio diario YTD AA (Promedio diario del YTD actual comparado contra el promedio diario del YTD AA)

PANORAMA MACROECONÓMICO

Boletín ISCAM

Del 28 de diciembre 2020 al 3 de enero 2021

Nuestro Mercado ISCAM

ISCAM Ritmo permite semanalmente la gestión de las Ventas y la operabilidad del Negocio, posibilitando correcciones y ajustes durante el mes corriente

Canasto RITMO COVID-19 Categorías Dulces

Todas las cifras se presentan en índices. Ranking: Índice última semana

Categoría	Desempeño Acumulado en valor vs MSAA		Desempeño en valor Semana Actual vs MSAA		Desempeño en valor Semana Actual vs SA		% MIX
	Semana ISCAM Acum de la Sem 19 a la 52	Sem 52 al 27/12/2020	Semana Actual vs MSAA	Sem 52 al 27/12/2020	Actual vs SA	Sem 52 al 27/12/2020	
Chocolate	93	94	94	87	41.4%		
Dulce	74	72	95	19.4%			
Paleta	84	70	81	10.3%			
Chicle	76	68	84	7.9%			
Grenetina	95	88	82	5.9%			
Pulpa	86	75	81	5.6%			
Malvavisco	85	74	85	3.8%			
Mazapan	94	75	76	3.0%			
Dulce Típico	72	66	70	1.8%			
Polvo	87	67	73	1.0%			
Canasto Covid-19	85	80	86	100.0%			

Código de color

- Mayor a 102
- Entre 98 y 102
- menor a 98

La Semana 19 a la 52, comprende el periodo del 4 de mayo al 27 de diciembre 2020

MSAA = Misma Semana Año Anterior (Compara ventas semanales actuales respecto de las ventas de la Misma Semana del Año Anterior)

SA = Semana Anterior (Compara ventas semanales actuales respecto de las ventas de la Semana Anterior)

Ritmo Sem Act vs YTD y Ritmo YTD Act vs YTD AA

Desempeño Comparativo Ritmo YTD Act vs YTD AA Ritmo Sem Act vs YTD

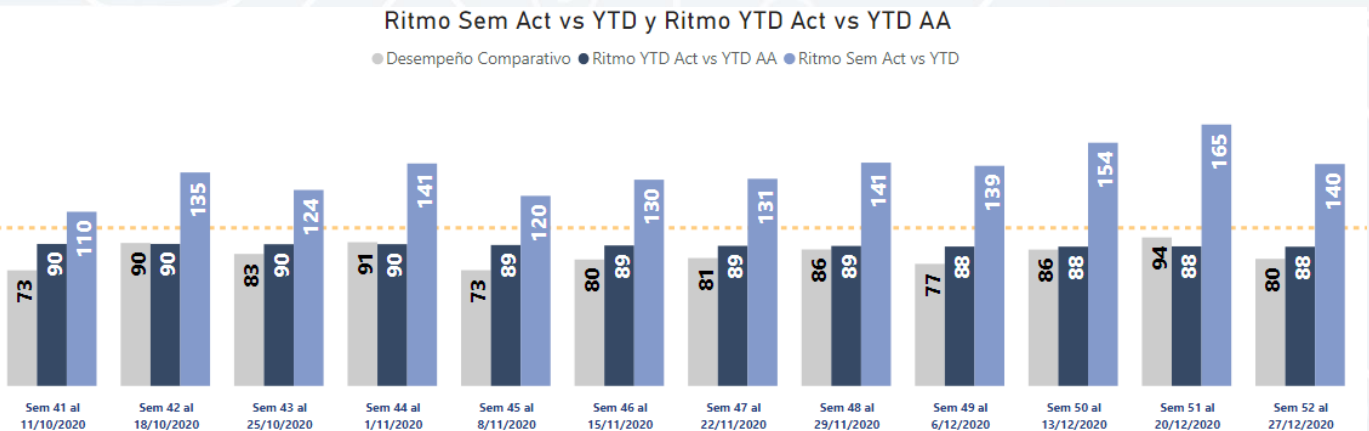

Ritmo:

1R.- Ritmo YTD ACT vs YTD AA (Promedio diario de la semana actual comparada contra el promedio diario del YTD actual)

2R.- Ritmo promedio diario del YTD actual vs Ritmo promedio diario YTD AA (Promedio diario del YTD actual comparado contra el promedio diario del YTD AA)