

PANORAMA MACROECONÓMICO

Boletín ISCAM

Del 21 al 27 de diciembre de 2020

En esta edición:

- Panorama Internacional
- Panorama Nacional
- COVID-19
- Nuestro Mercado

Panorama Internacional

Brexit y nueva cepa de Covid-19 generan volatilidad, sin embargo, indicadores recientes siguen mostrando crecimiento

2020 cierra con repunte de Covid-19, vacunación, reactivación económica mundial, elección de Biden y acuerdo de Brexit...

Situación actual mundial:

- **Reino Unido y Unión Europea** llegan a acuerdo comercial (*cero aranceles*) y de seguridad, **evitando un Brexit duro**; **Escocia reacciona... buscará su independencia**
- **Nueva cepa de Covid-19 en Reino Unido alerta al mundo**, es más contagiosa que la cepa original, sin embargo, vacuna seguiría siendo efectiva sobre ambas; algunos países toman precauciones suspendiendo vuelos

2021 inicia con incertidumbre por Covid-19 y recuperación económica mundial

Estados Unidos:

- **Continúa desempeño macroeconómico mixto:**
 - Indicador económico adelantado Nov'2020 +0.6% vs Oct'2020 (*previo de +0.8%*), sugiere desaceleración
 - Producción Industrial Nov'2020 crece +0.4% vs Oct'2020 (*previo +0.9%*)
 - Ingresos y gastos personales de Nov'2020 caen -1.1% y -0.4% vs Oct'2020
- **Cámara de Representantes aprueba estímulo por 900 mil millones de dólares** para reactivación, aún con amenaza de veto del Presidente Trump

Nombre del indicador	Indicador Acum. Dic'19	27/12/2020	%Var Acum Dic'19	%Var Sem. Ant.
Tasa de interés FED (%)	1.75%	0.25%	-1.50 pp	Sin cambio
Precio petróleo Brent (USD/barril)	\$67.32	\$51.29	-23.8	-1.6
Precio petróleo WTI (USD/barril)	\$59.88	\$48.23	-19.5	-1.4
Dow Jones (índice)	28,203.46	30,199.87	+7.1	+0.1
Nasdaq (índice)	8,790.88	12,804.73	+45.7	+0.4

Actualidad Internacional

- **Incrementa tensión entre Estados Unidos e Irán**, el primero acusa sobre ataque del segundo contra su embajada en Irak; 1 año después de la muerte del General Soleimani

Panorama Nacional

- **Indicador Global de la Actividad Económica de Oct'2020 crece +1.6% vs Sep'2020**
- **Tasa de desempleo Nov'2020 4.4% mejora -0.3 puntos porcentuales vs Oct'2020**
- **Inflación general del consumidor se acerca a objetivo (3%)**, en la 1ª Quincena de Dic'2020 de 3.22%
- **Tipo de cambio FIX promedio al 24 de Dic'2020 de \$19.96 pesos por dólar**

El 24 de Dic'2020 inicia vacunación en México, mejorando perspectivas

Indicadores recientes siguen mostrando mejoría económica, sin embargo, restricciones por Covid-19 podrían afectar desempeño del 4to trimestre 2020

PANORAMA MACROECONÓMICO

Boletín ISCAM

Del 21 al 27 de diciembre de 2020

Nombre del indicador	Indicador Acum. Dic'19	27/12/2020	%Var Acum Dic'19	%Var Sem. Ant.
Tasa de interés (%)	7.25	4.25	-3.00 pp	Sin cambio
Tipo de cambio (\$/USD)	\$19.10	\$20.12	+5.3	+0.85
Inflación (%) ¹	2.83	3.22	0.39 pp	-0.9 pp
Precio de exportación del petróleo (USD/barril)	\$55.04	\$46.46	-15.6	-2.2
Bolsa Mexicana de Valores (IPC)	43,565.41	43,372.20	-0.4	-1.1

Nombre del indicador	Indicador 31 de Dic'19	15/12/2020	%Var 31 de Dic'19	%Var vs Sem. Ant.
Valores Gubernamentales en tenencia de extranjeros (mdp) ²	\$2,148,287	\$1,890,339	-12.0%	0.7%

Termómetro Macroeconómico

+12.1% Crece PIB en 3er trimestre 2020 vs 2º trimestre 2020	+14.05% vs Oct'19 Crecen Remesas en Oct'2020 (dólares)	3.22% Inflación general 1ª Quincena en Dic'2020
-11.4% vs Sep'19 Cae en Sep'2020 consumo interno	-18.0% vs Sep'19 Cae en Sep'2020 Inversión fija bruta	+8.6% vs Nov'19 Crecen Reservas internacionales en Nov'2020

Actualidad Nacional

- Llamada entre Biden y AMLO, augurando buena relación entre ambos países
- En un entorno volátil, precio de exportación de petróleo crudo mexicano de Nov'2020 crece +4.8% vs Oct'2020 y producción petrolera +0.1%
- Balanza comercial mexicana con superávit, en Nov'2020 de \$3,033 millones de dólares; acumulado a Nov'2020, superávit de \$28,215 millones de dólares

Covid-19

- Estados Unidos vacuna 1 millón de personas, después de registrar el 20 de Dic'2020 la cifra máxima de casos nuevos en un día con 402 mil
- Países de Europa en confinamiento durante fiestas de fin año (Alemania, Francia, Reino Unido, etc.)
- México:
 - El 24 de Dic'2020 inicia vacunación a personal médico que atiende Covid-19
 - El 22 de Dic'2020 se registra máximo histórico de casos nuevos con 12,511

Continúa vacunación vs Covid-19 en el mundo...Europa en confinamiento...América se estabiliza...México con más restricciones (letalidad de 8.8% vs 2.2% tasa mundial)

Región	Nombre del indicador	16/03/2020	27/12/2020	Gráfico	%Var Sem. Ant.
Mundial	Casos	167,515	79,232,555		5.5%
	Defunciones	6,606	1,754,493		4.4%
	Casos nuevos	13,903	434,779		-46.2%
Europa	Casos	55,620	25,271,882		6.8%
	Defunciones	2,335	554,635		6.2%
	Casos nuevos	10,559	152,625		-28.3%
Estados Unidos	Casos	1,678	18,648,989		7.7%
	Defunciones	41	328,014		5.4%
	Casos nuevos	0	145,489		-63.8%
México	Casos	82	1,383,434		4.8%
	Defunciones	0	122,426		3.6%
	Casos nuevos	29	6,217		-9.5%

PANORAMA MACROECONÓMICO

Boletín ISCAM

Del 21 al 27 de diciembre de 2020

Nuestro Mercado ISCAM

ISCAM Ritmo permite semanalmente la gestión de las Ventas y la operabilidad del Negocio, posibilitando correcciones y ajustes durante el mes corriente

Canasto RITMO COVID-19 Categorías Abarrotes

Todas las cifras se presentan en índices. Ranking: Índice última semana

Categoría	Desempeño Acumulado en valor vs MSAA	Desempeño en valor Semana Actual vs MSAA	Desempeño en valor Semana Actual vs SA	% MIX
	Semana ISCAM Acum de la Sem 9 a la 51	Sem 51 al 20/12/2020	Sem 51 al 20/12/2020	
Papel Higiénico	103	103	110	9.90%
Galletas	117	113	105	7.69%
Detergentes Ropa	101	110	113	6.44%
Cafe	116	123	93	6.38%
Endulzantes	115	115	100	5.21%
Aceites Comestibles	110	114	108	5.03%
Mayonesas	116	125	95	3.97%
Leche Blanca Liquida	104	95	93	3.73%
Suavizantes	106	107	105	3.54%
Harinas	115	116	104	3.38%
Limp. Grandes Superficies	116	115	100	2.76%
Atunes	120	138	118	2.68%
Sopas Instantaneas	121	118	93	2.56%
Pastas	120	121	107	2.27%
Consomes	109	128	107	2.19%
Leche Polvo	96	104	99	2.09%
Salchichonera	103	91	106	1.93%
Perecederos	102	89	106	1.87%
Detergentes Trastes	125	122	103	1.82%
Sueros Orales	128	137	115	1.80%
Cloros	125	116	104	1.75%
Cereales	122	133	99	1.56%
Panadería	95	88	106	1.53%
Leche Condensada	145	144	87	1.51%
Leche Evaporada	133	136	91	1.50%
Arroz Grano	160	145	96	1.49%
Jabones Tocador	108	128	109	1.44%
Huevo	102	95	96	1.31%
Frijol Procesado	118	117	103	1.25%
Cremas/Lacteos	111	105	120	1.16%
Jabon Lavanderia	115	113	107	1.15%
Insecticidas	131	127	92	1.05%
Vegetales Enlatados	119	117	104	1.02%
Quesos	102	90	111	0.97%
Frijol Grano	145	124	101	0.89%
Sales	107	109	102	0.87%
Pures Tomate	121	118	95	0.84%
Avena	125	142	109	0.51%
Sardinas	140	137	103	0.48%
Material de Curación	224	247	120	0.47%
Canasto Covid-19	113	114	103	

Código de color

- Mayor a 102 (Verde)
- Entre 98 y 102 (Amarillo)
- menor a 98 (Rojo)

Acumulado Desempeño Valor vs MSAA / Sem 51 Desempeño vs SA y MSAA

Division	Semana ISCAM Acum de la Sem 9 a la 51	Sem 51 al 20/12/2020	
		Dmpño Val vs MSAA	Dmpño Val vs SA
Comestibles	115	115	101
Higiene y Cuidado Personal	122	145	111
Limpieza y Cuidado del Hogar	112	113	106
Papel	103	103	110
Canasto COVID-19	113	114	103

La Semana 9 a la 51 comprende el periodo del 20 de febrero al 20 de diciembre 2020

MSAA = Misma Semana Año Anterior (Compara ventas semanales actuales respecto de las ventas de la Misma Semana del Año Anterior)

SA = Semana Anterior (Compara ventas semanales actuales respecto de Las ventas de la Semana Anterior)

Ritmo Sem Act vs YTD y Ritmo YTD Act vs YTD AA

● Desempeño Comparativo ● Ritmo YTD Act vs YTD AA ● Ritmo Sem Act vs YTD

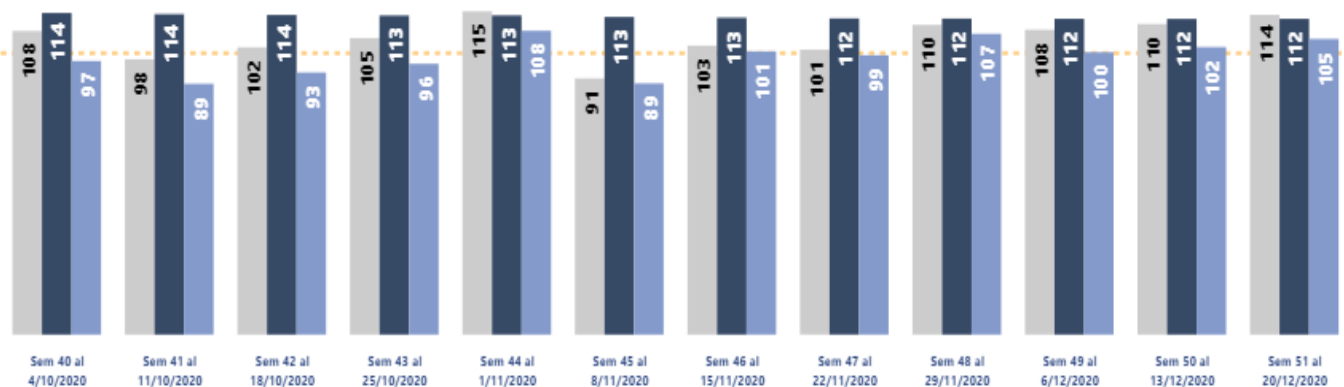

Ritmo:

1R.- Ritmo YTD ACT vs YTD AA (Promedio diario de la semana actual comparada contra el promedio diario del YTD actual)

2R.- Ritmo promedio diario del YTD actual vs Ritmo promedio diario YTD AA (Promedio diario del YTD actual comparado contra el promedio diario del YTD AA)

Nuestro Mercado ISCAM

PANORAMA MACROECONÓMICO

Boletín ISCAM

Del 21 al 27 de diciembre de 2020

ISCAM Ritmo permite semanalmente la gestión de las Ventas y la operabilidad del Negocio, posibilitando correcciones y ajustes durante el mes corriente

Canasto RITMO COVID-19 VyL

Todas las cifras se presentan en índices. Ranking: Índice última semana

Categoría	Desempeño Acumulado en valor vs MSA		Desempeño en valor Semana Actual vs MSA		Desempeño en valor Sem 51 al 20/12/2020 vs SA		% MIX
	Semana ISCAM Acum de la Sem 18 a la 51	Índice	Semana Actual vs MSA	Índice	Sem 51 al 20/12/2020	Índice	
Tequilas	86	●	104	●	132	●	30.3%
Whisky	73	▲	100	●	138	●	17.4%
Vinos de Mesa	85	▲	100	●	115	●	13.5%
Ron	93	●	103	●	126	●	4.8%
Cerveza	131	●	105	●	113	●	4.4%
Brandy	84	◆	93	●	123	●	4.1%
Champagnes	62	◆	109	●	156	●	4.0%
Vodka	82	◆	90	●	140	●	3.2%
Aguardiente	123	●	119	◆	93	◆	3.1%
Licor	67	◆	90	●	119	●	2.5%
Mezclados	134	●	109	●	112	●	2.5%
Cognac	70	▲	100	●	193	●	1.7%
Mezcal	78	●	103	●	119	●	1.7%
Energizantes	79	◆	84	●	113	●	1.6%
Coolers	131	◆	91	◆	94	◆	1.4%
Ginebra	63	◆	86	●	112	●	1.0%
Sidra	57	◆	85	●	158	●	0.6%
Jerez	119	●	135	◆	95	◆	0.6%
Rompope	105	●	109	●	127	●	0.5%
Cocteles	119	●	120	●	112	●	0.2%
Sangria	145	●	117	●	114	●	0.2%
Jarabes	53	◆	71	●	106	●	0.2%
Anis	87	◆	93	●	110	●	0.2%
Oporto	86	◆	137	●	144	●	0.1%
Vermouth	71	◆	94	●	112	●	0.1%
Sangrita	111	◆	91	●	103	●	0.1%
Armagnac	35	◆	68	●	211	●	0.0%
Alcohol	67	◆	55	●	157	●	0.0%
Parras	103	◆	82	◆	57	◆	0.0%
Canasto Covid-19	88	▲	101	●	126	●	100.0%

Código de color

- Mayor a 102 ●
- Entre 98 y 102 ▲
- menor a 98 ◆

Acumulado Desempeño Valor vs MSA / Sem 51 Desempeño vs MSA y SA

Graduación	Semana ISCAM Acum de la Sem 18 a la 51	Sem 51 al 20/12/2020			
		Dmpño Val vs MSA	Dmpño Val vs SA	Mix Sem	
Alta	84	▲	101	●	67.51 %
Baja	132	●	104	●	8.67 %
Media	80	▲	101	●	21.96 %
No Alcohol	77	◆	83	●	1.86 %
Canasto COVID-19	88	▲	101	●	100.00 %

La Semana 18 a la 51 comprende el periodo del 27 de abril al 20 de diciembre 2020

MSAA = Misma Semana Año Anterior (Compara ventas semanales actuales respecto de las ventas de la Misma Semana del Año Anterior)

SA = Semana Anterior (Compara ventas semanales actuales respecto de las ventas de la Semana Anterior)

Ritmo Sem Act vs YTD y Ritmo YTD Act vs YTD AA

● Desempeño Comparativo ● Ritmo YTD Act vs YTD AA ● Ritmo Sem Act vs YTD

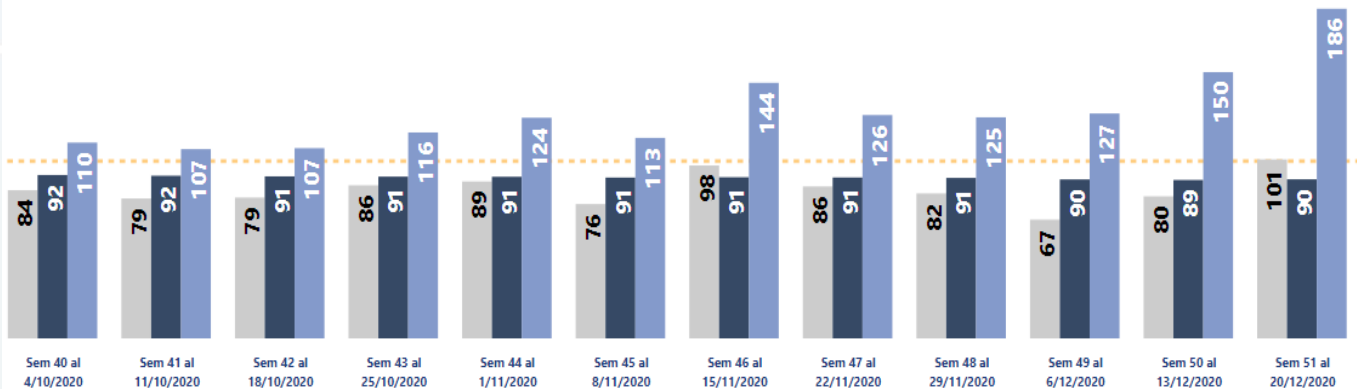

Ritmo:

1R.- Ritmo YTD ACT vs YTD AA (Promedio diario de la semana actual comparada contra el promedio diario del YTD actual)

2R.- Ritmo promedio diario del YTD actual vs Ritmo promedio diario YTD AA (Promedio diario del YTD actual comparado contra el promedio diario del YTD AA)

Nuestro Mercado ISCAM

PANORAMA MACROECONÓMICO

Boletín ISCAM

Del 21 al 27 de diciembre de 2020

ISCAM Ritmo permite semanalmente la gestión de las Ventas y la operabilidad del Negocio, posibilitando correcciones y ajustes durante el mes corriente

Canasto RITMO COVID-19 Categorías Dulces

Todas las cifras se presentan en índices. Ranking: Índice última semana

Categoría	Desempeño Acumulado en valor vs MSA		Desempeño en valor Semana Actual vs MSA		Desempeño en valor Semana Actual vs SA		% MIX
	Semana ISCAM Acum de la Sem 19 a la 51	Sem 51 al 20/12/2020	Sem 51 al 20/12/2020	Sem 51 al 20/12/2020	Sem 51 al 20/12/2020	Sem 51 al 20/12/2020	
Chocolate	92	109	112	40.8%			
Dulce	74	77	108	17.7%			
Paleta	85	87	113	10.9%			
Chicle	76	82	92	8.1%			
Grenetina	95	108	117	6.2%			
Pulpa	87	92	116	6.0%			
Malvisco	86	87	115	3.8%			
Mazapan	95	99	104	3.3%			
Dulce Típico	72	93	114	2.1%			
Polvo	87	92	108	1.2%			
Canasto Covid-19	85	94	110	100.0%			

Código de color

- Mayor a 102 ●
- Entre 98 y 102 ▲
- menor a 98 ◆

La Semana 19 a la 51, comprende el periodo del 4 de mayo al 20 de diciembre 2020

MSAA = Misma Semana Año Anterior (Compara ventas semanales actuales respecto de las ventas de la Misma Semana del Año Anterior)

SA = Semana Anterior (Compara ventas semanales actuales respecto de las ventas de la Semana Anterior)

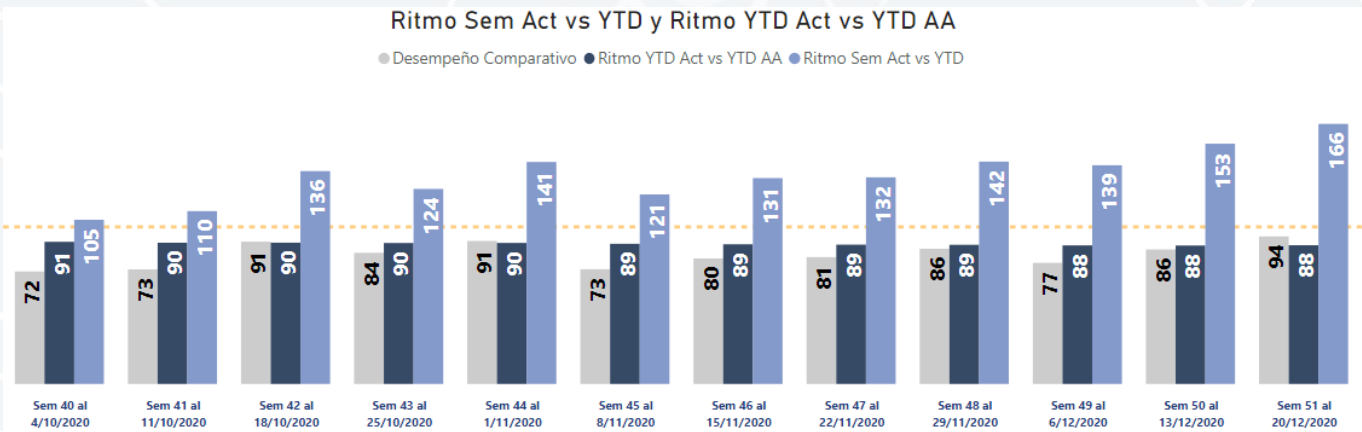

Ritmo:

1R.- Ritmo YTD ACT vs YTD AA (Promedio diario de la semana actual comparada contra el promedio diario del YTD actual)

2R.- Ritmo promedio diario del YTD actual vs Ritmo promedio diario YTD AA (Promedio diario del YTD actual comparado contra el promedio diario del YTD AA)